

gewijzigd

project 15 Woningen aan de Westerstraat 25 te Marken

opdrachtgever dhr. C. Mooij, GreenFields TAD B.V.

omschrijving **Aanvraag omgevingsvergunning**  
**Principe details**

Wagengouw 12

1151 EG Broek in Waterland

tel. 020-4031391

email:w3@wadman.nl

refs 22024-details

schaal 1:5

getekend mvk datum 22-12-2023

werk

22024

tekening

AO-04



**ARCHITECTEN EN INGENIEURS BV**

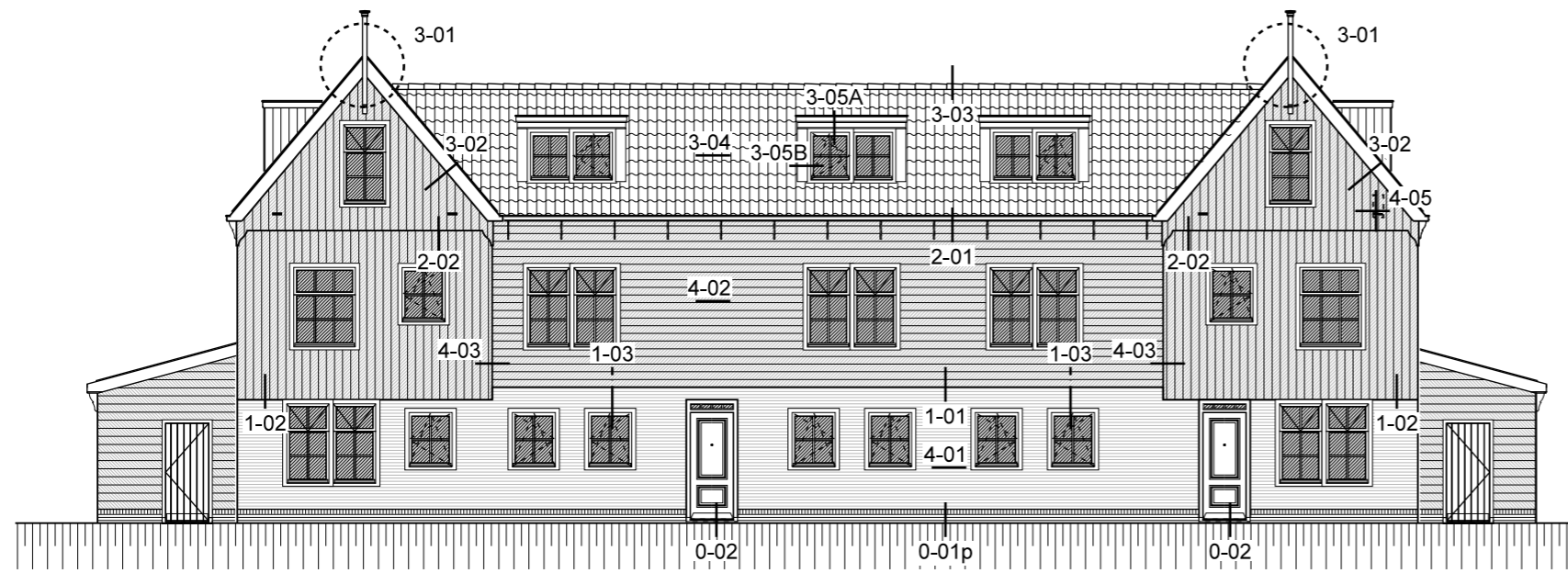

Voorgevel



Linker zijgevel

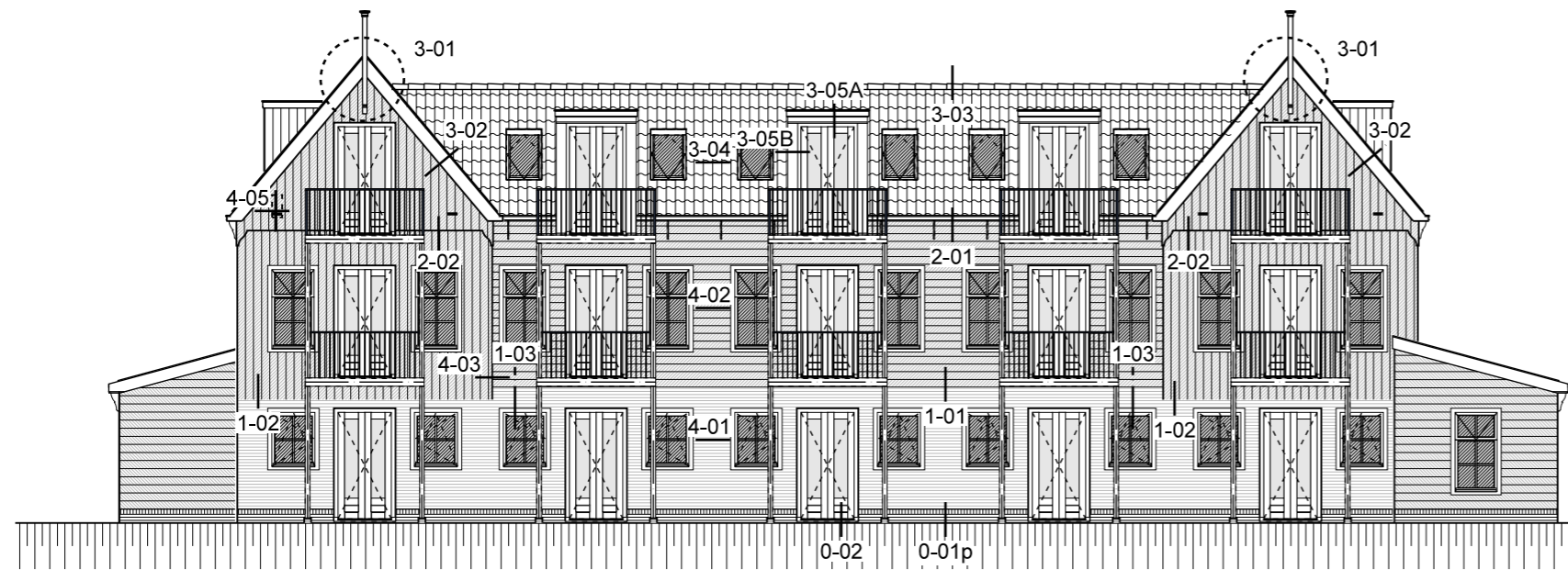

Achtergevel

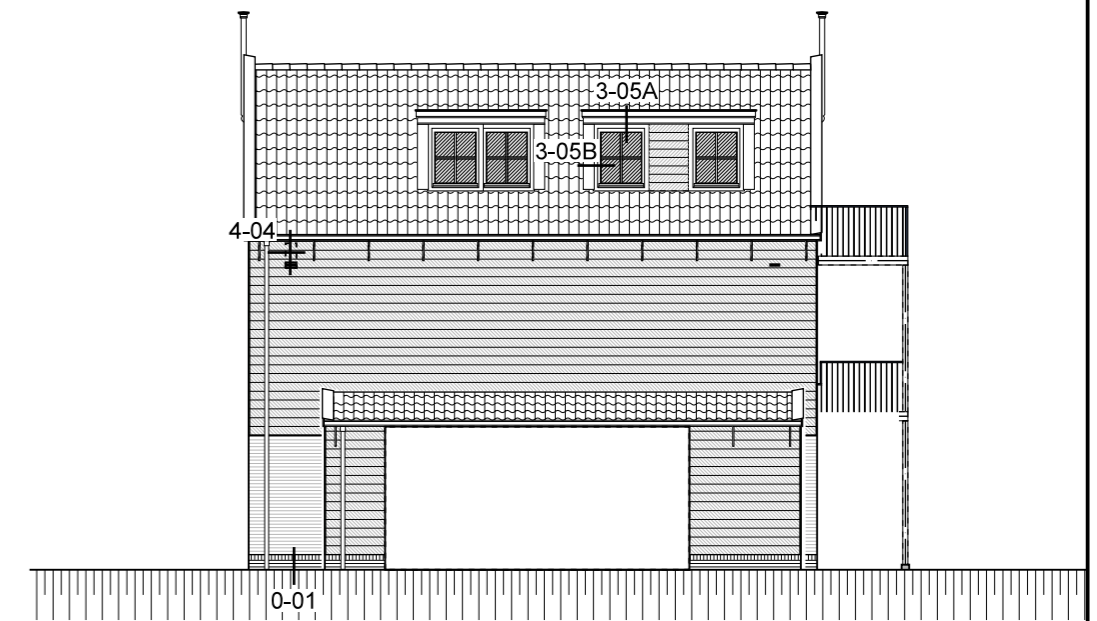

Rechter zijgevel

gewijzigd	
project	15 Woningen aan de Westerstraat 25 te Marken
opdrachtgever	Dhr. C. Mooij, GreenFields TAD B.V.

refs	22024-details
schaal	1:5
getekend	mvk
datum	22-12-2023



Wagengouw 12  
1151 EG Broek in Waterland  
tel. 020-4031391  
email: w3@wadman.nl

werk	22024	detail	pos1
------	-------	--------	------

Wandopbouw (bu-bi)  $R_c \geq 4,7 \text{ m}^2\text{K/W}$   
 -100mm metselwerk  
 -waterdichte dampopen folie  
 -stijl- en regelwerk 38x236mm  
 voorzien van 235mm isolatie  
 -dampremmendefolie  
 -18mm underlayment  
 -12,5mm gipsvezelplaat

70mm afwerkvloer  
 80mm schuimbeton  
 180mm betonvloer (IHWG)  
 120mm drukvaste isolatie  
 eea vlgs opgave constr.  
 $R_c \text{ min. } 3,7 \text{ m}^2\text{K/W}$

PEIL = 0

330-  
 bk. fundering

osv  
 inplakken  
 foamglas

fundering vlgs constructeur

100 40 235 1812  
 140 265  
 405

Detail 0-01p is zelfde principe-LET OP: stramien anders.

gewijzigd	
project	15 Woningen aan de Westerstraat 25 te Marken
opdrachtgever	Dhr. C. Mooij, GreenFields TAD B.V.

refs	22024-details
schaal	1:5
getekend	mvk
datum	22-12-2023

**w3**  
 ARCHITECTEN EN INGENIEURS BV

Wagengouw 12  
 1151 EG Broek in Waterland  
 tel. 020-4031391  
 email: w3@wadman.nl

werk	22024	detail	0-01
------	-------	--------	------

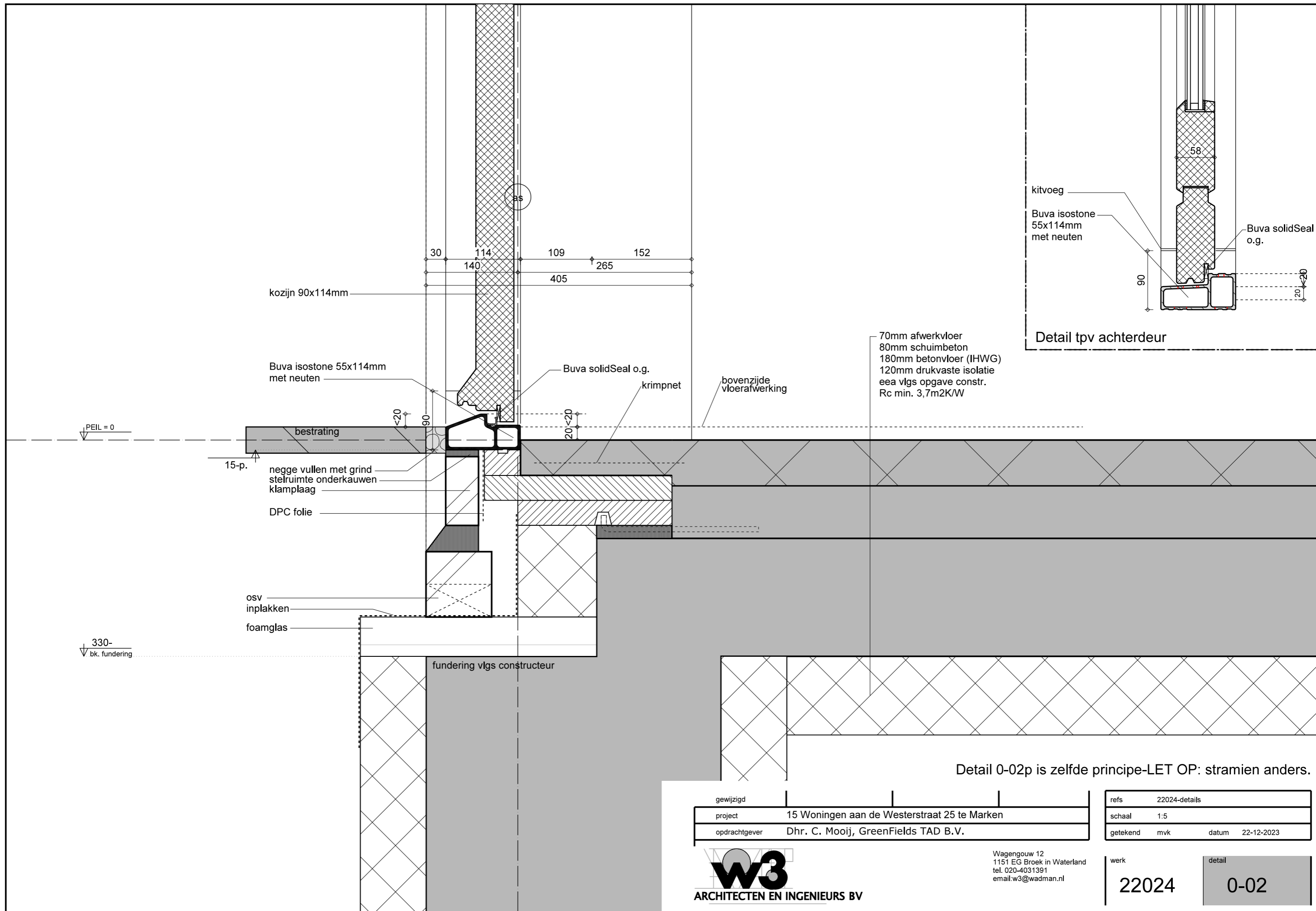

Detail tpv achterdeur

Detail 0-02p is zelfde principe-LET OP: stramen anders.

gewijzigd	
project	15 Woningen aan de Westerstraat 25 te Marken
opdrachtgever	Dhr. C. Mooij, GreenFields TAD B.V.

refs	22024-details
schaal	1:5
getekend	mvk
datum	22-12-2023



Wagengouw 12  
1151 EG Broek in Waterland  
tel. 020-4031391  
email: w3@wadman.nl

werk	22024	detail	0-02
------	-------	--------	------

Wandopbouw (bu-bi)  $R_c \geq 4,7 m^2 K/W$   
 -DumoWood Board 20x190mm hor.  
 -ver. regels verduurz. 28x71mm  
 -waterdichte dampopen folie  
 -stijl- en regelwerk 38x236mm  
 voorzien van 235mm isolatie  
 -dampremmendefolie  
 -18mm underlayment  
 -12,5mm gipsvezelplaat

Vloeropbouw:  
 -Fermacel vloerelement 2E32  
 -18mm multiplex  
 -balklaag vlg's opgave constructeur  
 (71x221mm getekend)  
 -90mm isolatie  
 -C-profielen  
 -2x 12,5mm gipsvezelplaat

3090+  
 bk\_vloer

loodvervanger  
 2620+  
 ok\_plafond

Wandopbouw (bu-bi)  $R_c \geq 4,7 m^2 K/W$   
 -100mm metselwerk  
 -waterdichte dampopen folie  
 -stijl- en regelwerk 38x236mm  
 voorzien van 235mm isolatie  
 -dampremmendefolie  
 -18mm underlayment  
 -12,5mm gipsvezelplaat

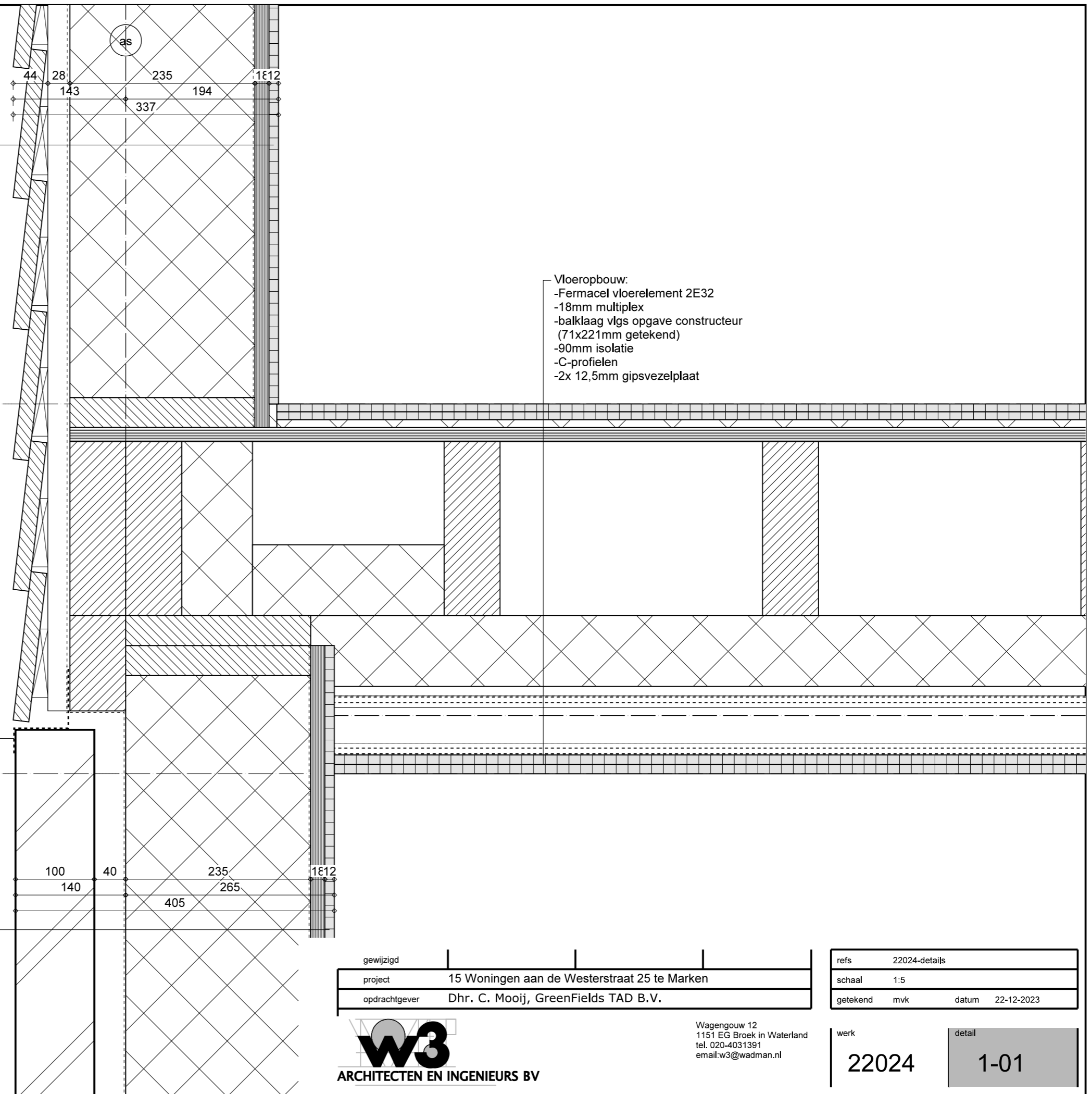

gewijzigd	
project	15 Woningen aan de Westerstraat 25 te Marken
opdrachtgever	Dhr. C. Mooij, GreenFields TAD B.V.

refs	22024-details
schaal	1:5
getekend	mvk
datum	22-12-2023



Wagengouw 12  
 1151 EG Broek in Waterland  
 tel. 020-4031391  
 email: w3@wadman.nl

werk	22024	detail	1-01
------	-------	--------	------

Wandopbouw (bu-bi) Rc≥4,7m2K/W  
 -DumoWood channelsiding XL 20x190mm (175mm) vert.  
 -hor. regels verduurz. 21x45mm  
 -ver. regels verduurz. 28x71mm  
 -waterdichte dampopen folie  
 -stijl- en regelwerk 38x236mm  
 voorzien van 235mm isolatie  
 -dampremmendefolie  
 -18mm underlayment  
 -12,5mm gipsvezelplaat

Vloeropbouw:  
 -Fermacel vloerelement 2E32  
 -18mm multiplex  
 -balklaag vlgs opgave constructeur  
 (71x221mm getekend)  
 -90mm isolatie  
 -C-profielen  
 -2x 12,5mm gipsvezelplaat

3090+  
 bk\_vloer

2620+  
 ok\_plafond

loodvervanger

Wandopbouw (bu-bi) Rc≥4,7m2K/W  
 -100mm metselwerk  
 -waterdichte dampopen folie  
 -stijl- en regelwerk 38x236mm  
 voorzien van 235mm isolatie  
 -dampremmendefolie  
 -18mm underlayment  
 -12,5mm gipsvezelplaat

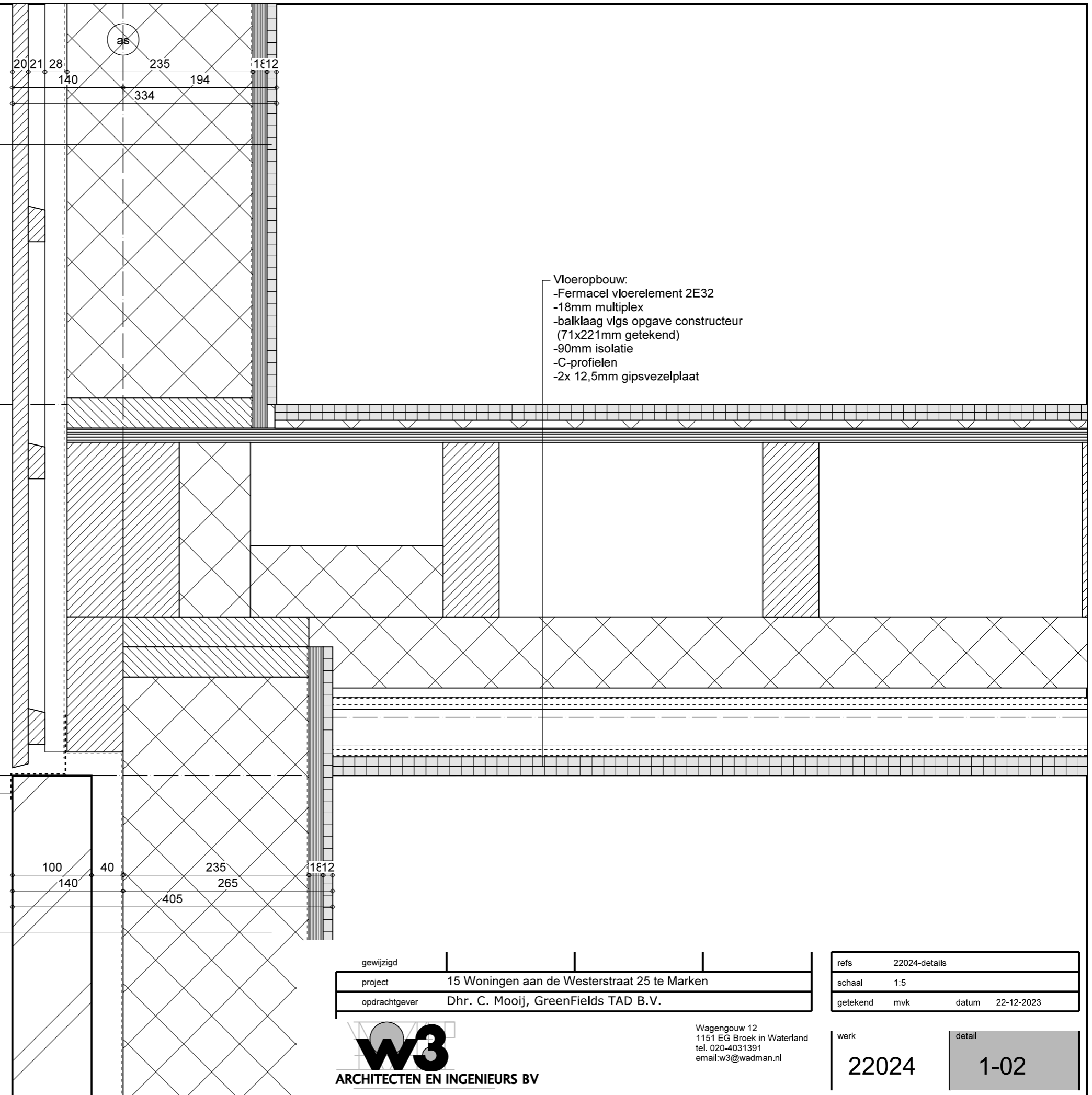

gewijzigd	
project	15 Woningen aan de Westerstraat 25 te Marken
opdrachtgever	Dhr. C. Mooij, GreenFields TAD B.V.

refs	22024-details
schaal	1:5
getekend	mvk
datum	22-12-2023



Wagengouw 12  
 1151 EG Broek in Waterland  
 tel. 020-4031391  
 email:w3@wadman.nl

werk	22024	detail	1-02
------	-------	--------	------

Wandopbouw (bu-bi) Rc≥4,7m2K/W  
 -DumoWood Board 20x190mm hor.  
 -ver. regels verduurz. 28x71mm  
 -waterdichte dampopen folie  
 -stijl- en regelwerk 38x236mm  
 voorzien van 235mm isolatie  
 -dampremmendefolie  
 -18mm underlayment  
 -12,5mm gipsvezelplaat

Vloeropbouw:  
 -Fermacel vloerelement 2E32  
 -18mm multiplex  
 -balklaag vlg's opgave constructeur  
 (71x221mm getekend)  
 -90mm isolatie  
 -C-profielen  
 -2x 12,5mm gipsvezelplaat

3090+  
 bk. vloer

loodvervanger

2620+  
 ok. plafond

waterkerende laag

th.verzinkte latei vlg's leverancier  
 gepoedercoat in kleur

2430+  
 bk. kozijn

lateislabbe met harde pvc neus

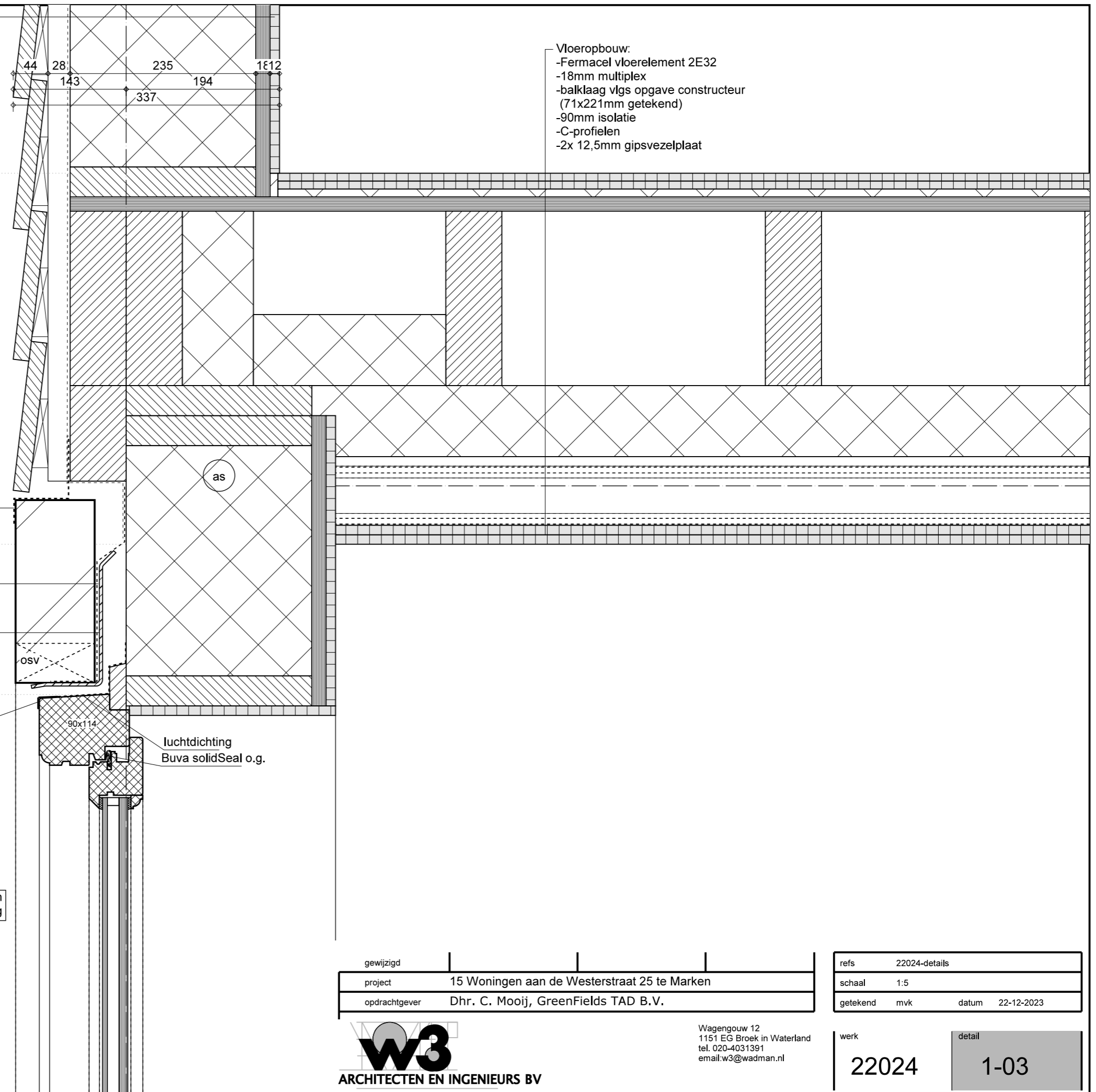

variant vulling kozijn  
 als aangegeven op geveltekening

gewijzigd	
project	15 Woningen aan de Westerstraat 25 te Marken
opdrachtgever	Dhr. C. Mooij, GreenFields TAD B.V.

refs	22024-details
schaal	1:5
getekend	mvk
datum	22-12-2023

**w3**  
 ARCHITECTEN EN INGENIEURS BV

Wagengouw 12  
 1151 EG Broek in Waterland  
 tel. 020-4031391  
 email:w3@wadman.nl

werk	22024	detail	1-03
------	-------	--------	------

Dakopbouw (bu-bi) Rc≥6,3m2K/W  
 -OVH dakpan  
 -21x48mm panlat  
 -21x48mm tengel  
 -waterdichte dampopen folie  
 -sporen h=286mm  
 -voorzien van 286mm isolatie  
 -dampremmendefolie  
 -11mm spaanplaat

vogelschroot  
 EPDM  
 18mm garantplex  
 aluminium daktrim

wrc sierlijst d=22mm

WRC klos  
 400x180x25

Vloeropbouw:  
 -Fermacel vloerelement 2E32  
 -18mm multiplex  
 -balklaag vlg's opgave constructeur  
 (71x221mm getekend)  
 -90mm isolatie  
 -C-profielen  
 -2x 12,5mm gipsvezelplaat

6180+  
 bk\_vloer

5710+  
 ok\_plafond

Wandopbouw (bu-bi) Rc≥4,7m2K/W  
 -DumoWood Board 20x190mm hor.  
 -ver. regels verduurz. 28x71mm  
 -waterdichte dampopen folie  
 -stijl- en regelwerk 38x236mm  
 -voorzien van 235mm isolatie  
 -dampremmendefolie  
 -18mm underlayment  
 -12,5mm gipsvezelplaat

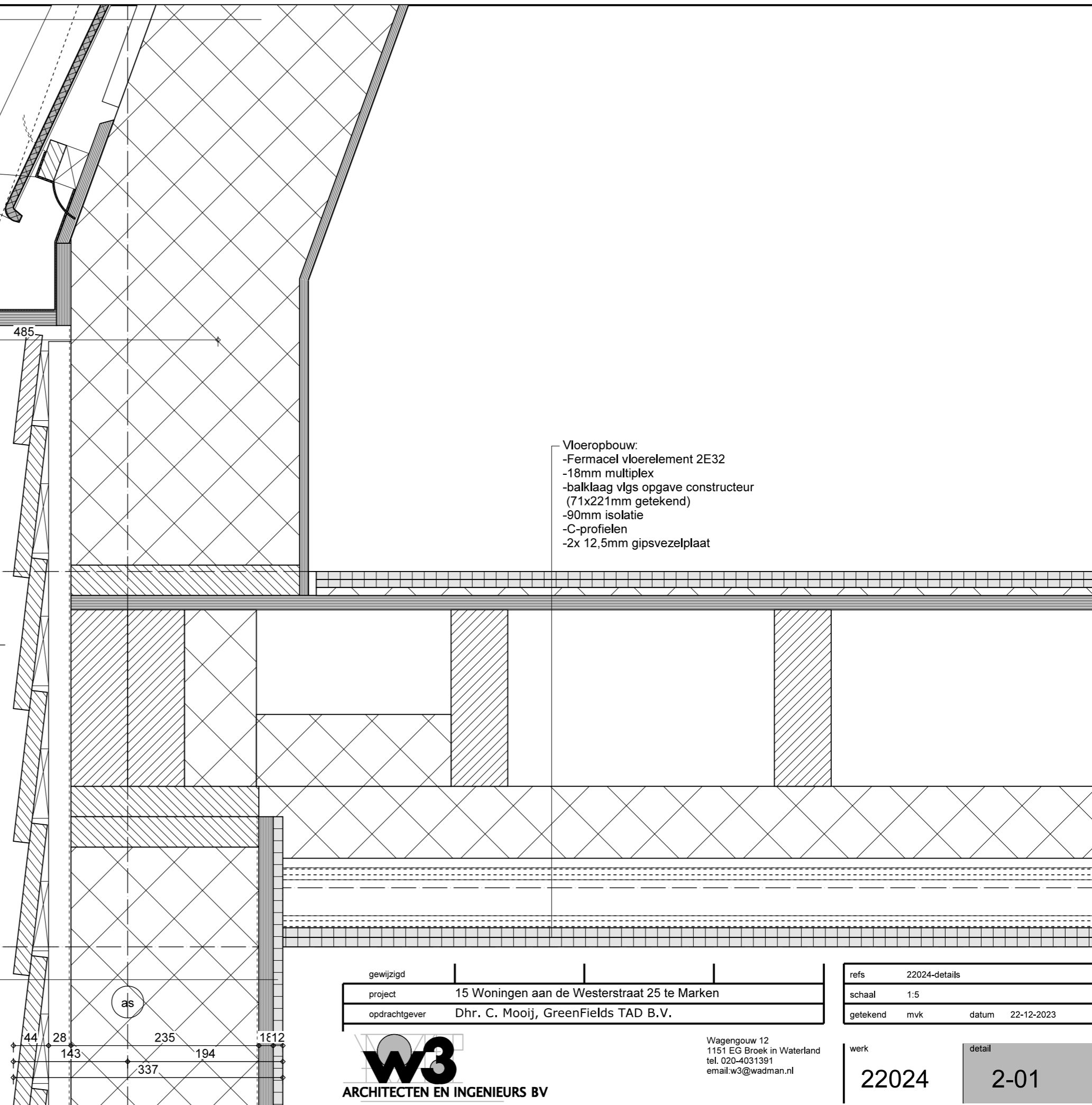

gewijzigd	
project	15 Woningen aan de Westerstraat 25 te Marken
opdrachtgever	Dhr. C. Mooij, GreenFields TAD B.V.

refs	22024-details
schaal	1:5
getekend	mvk
datum	22-12-2023



Wagengouw 12  
 1151 EG Broek in Waterland  
 tel. 020-4031391  
 email:w3@wadman.nl

werk	22024	detail	2-01
------	-------	--------	------



Wandopbouw (bu-bi) Rc24,7m2K/W  
 -DumoWood channelsiding XL 20x190mm (175mm) vert.  
 -hor. regels verduurz. 40x71mm  
 -ver. regels verduurz. 40x71mm  
 -waterdichte dampopen folie  
 -stijl- en regelwerk 38x236mm  
 voorzien van 235mm isolatie  
 -dampremmendefolie  
 -18mm underlayment  
 -12,5mm gipsvezelplaat

Vloeropbouw:  
 -Fermacel vloerelement 2E32  
 -18mm multiplex  
 -balklaag vlg. opgave constructeur  
 (71x221mm getekend)  
 -90mm isolatie  
 -C-profielen  
 -2x 12,5mm gipsvezelplaat

6180+  
 ↓ bk. vloer

5710+  
 ↓ ok. plafond

Wandopbouw (bu-bi) Rc24,7m2K/W  
 -DumoWood channelsiding XL 20x190mm (175mm) vert.  
 -hor. regels verduurz. 21x45mm  
 -ver. regels verduurz. 28x71mm  
 -waterdichte dampopen folie  
 -stijl- en regelwerk 38x236mm  
 voorzien van 235mm isolatie  
 -dampremmendefolie  
 -18mm underlayment  
 -12,5mm gipsvezelplaat

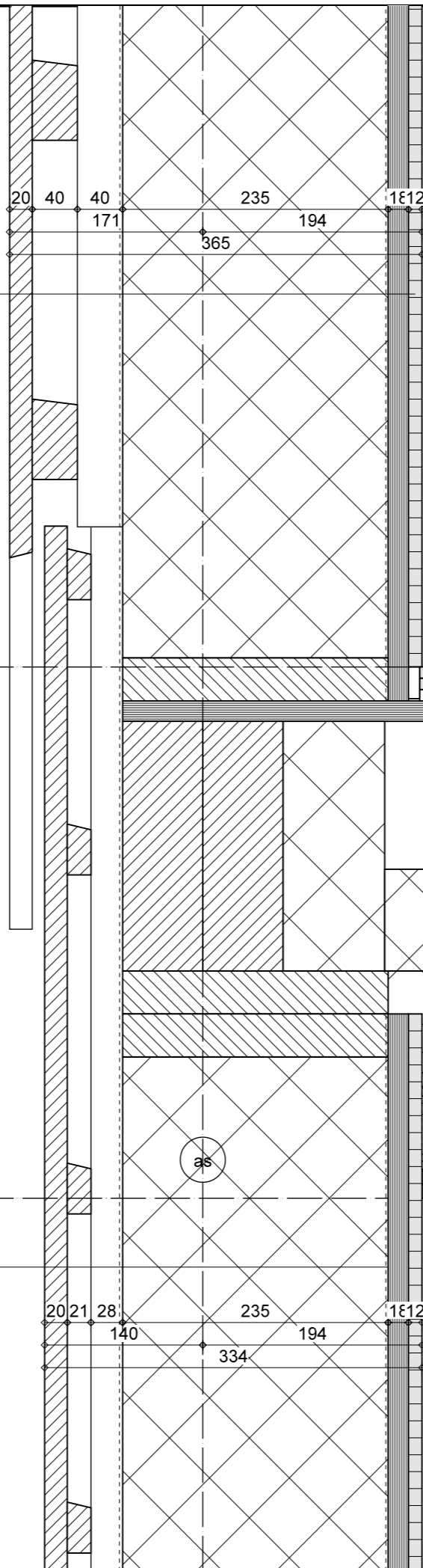

gewijzigd	
project	15 Woningen aan de Westerstraat 25 te Marken
opdrachtgever	Dhr. C. Mooij, GreenFields TAD B.V.

refs	22024-details
schaal	1:5
getekend	mvk
datum	22-12-2023

**w3**  
 ARCHITECTEN EN INGENIEURS BV

Wagengouw 12  
 1151 EG Broek in Waterland  
 tel. 020-4031391  
 email:w3@wadman.nl

werk	22024	detail	2-02
------	-------	--------	------

10000  
nok

Dakopbouw (bu-bi) Rc26,3m2K/W  
-OVH dakpan  
-21x48mm panlat  
-21x48mm tengel  
-waterdichte dampopen folie  
-sporen h=286mm  
voorzien van 286mm isolatie  
-dampremmendefolie  
-11mm spaanplaat

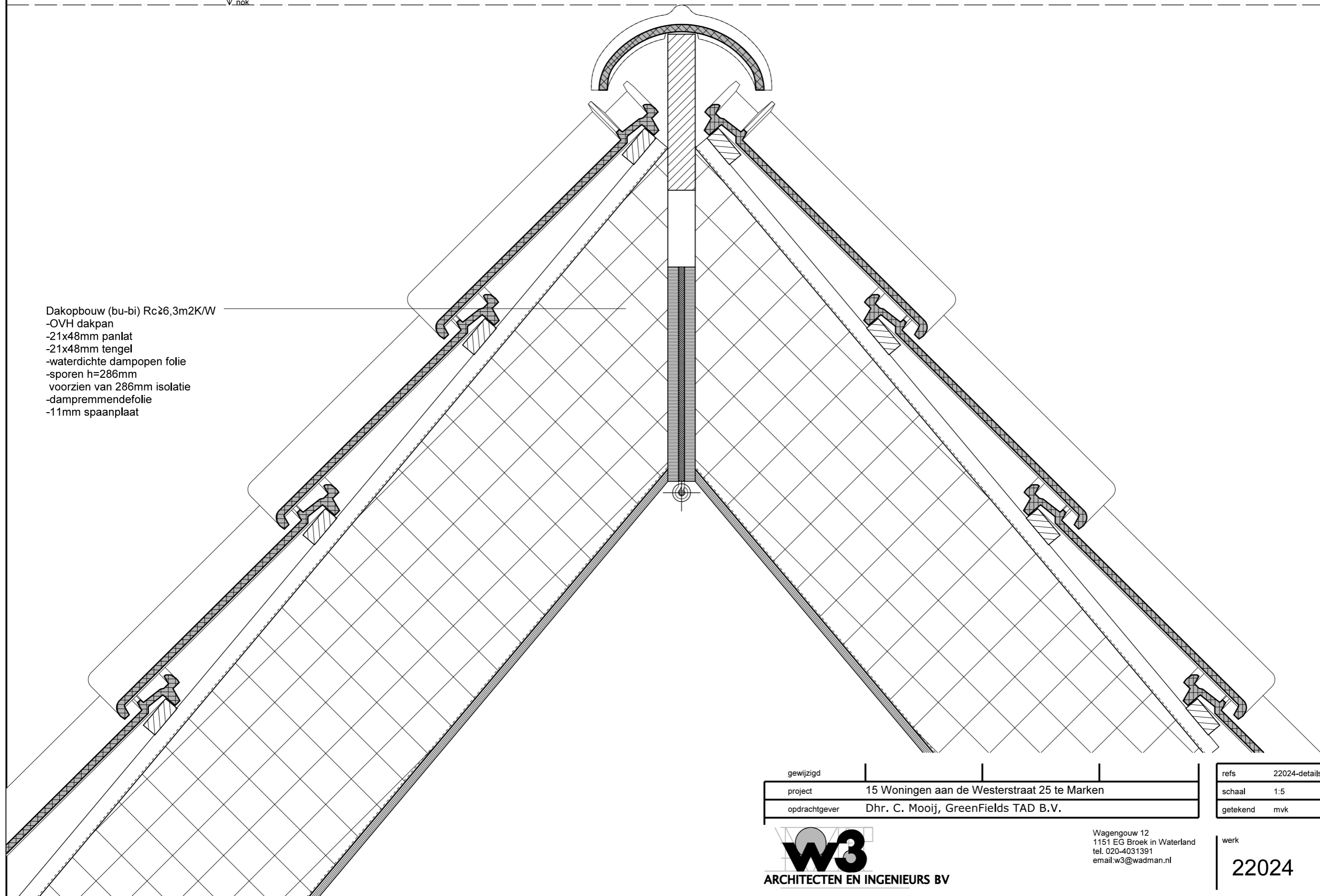

gewijzigd	
project	15 Woningen aan de Westerstraat 25 te Marken
opdrachtgever	Dhr. C. Mooij, GreenFields TAD B.V.

refs	22024-details
schaal	1:5
getekend	mvk
datum	22-12-2023



Wagengouw 12  
1151 EG Broek in Waterland  
tel. 020-4031391  
email:w3@wadman.nl

werk	22024	detail	3-01
------	-------	--------	------

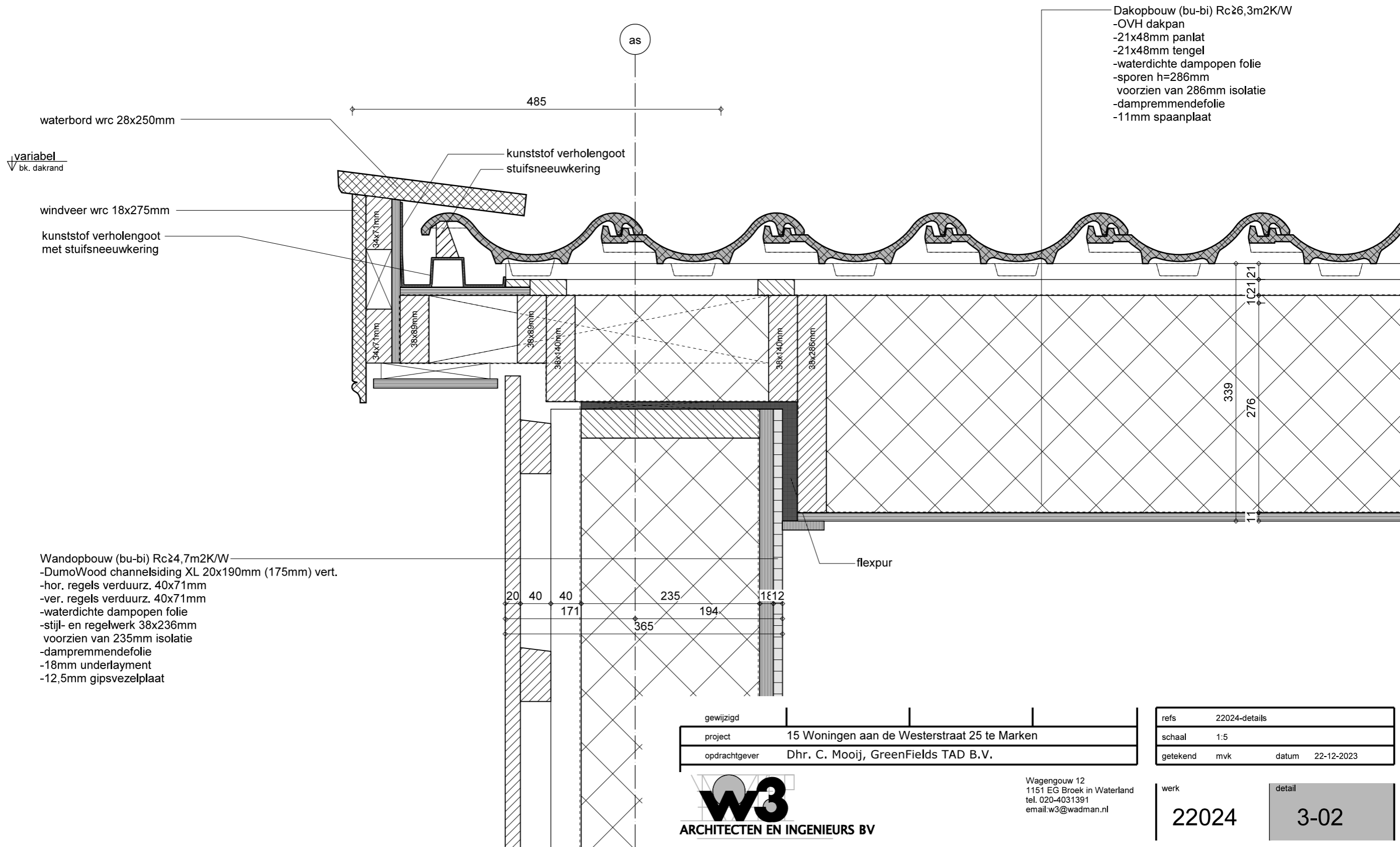

gewijzigd	
project	15 Woningen aan de Westerstraat 25 te Marken
opdrachtgever	Dhr. C. Mooij, GreenFields TAD B.V.

refs	22024-details
schaal	1:5
getekend	mvk
datum	22-12-2023



Wagengouw 12  
 1151 EG Broek in Waterland  
 tel. 020-4031391  
 email:w3@wadman.nl

werk	22024	detail	3-02
------	-------	--------	------

Dakopbouw (bu-bi) Rc≥6,3m2K/W  
 -epdm dakbedekking  
 -afschotisolatie  
 -dampremmende laag  
 -18mm multiplex  
 -balklaag afm. vlg. opgave  
 constructeur (71x171mm getekend)  
 -regelwerk d=21mm/19mm  
 -2x 12,5mm gipsvezelplaat

9455+  
 √ nok

8800+  
 √ ok. plafond

Dakopbouw (bu-bi) Rc≥6,3m2K/W  
 -OVH dakpan  
 -21x48mm panlat  
 -21x48mm tengel  
 -waterdichte dampopen folie  
 -sporen h=286mm  
 voorzien van 286mm isolatie  
 -dampremmendefolie  
 -11mm spaanplaat

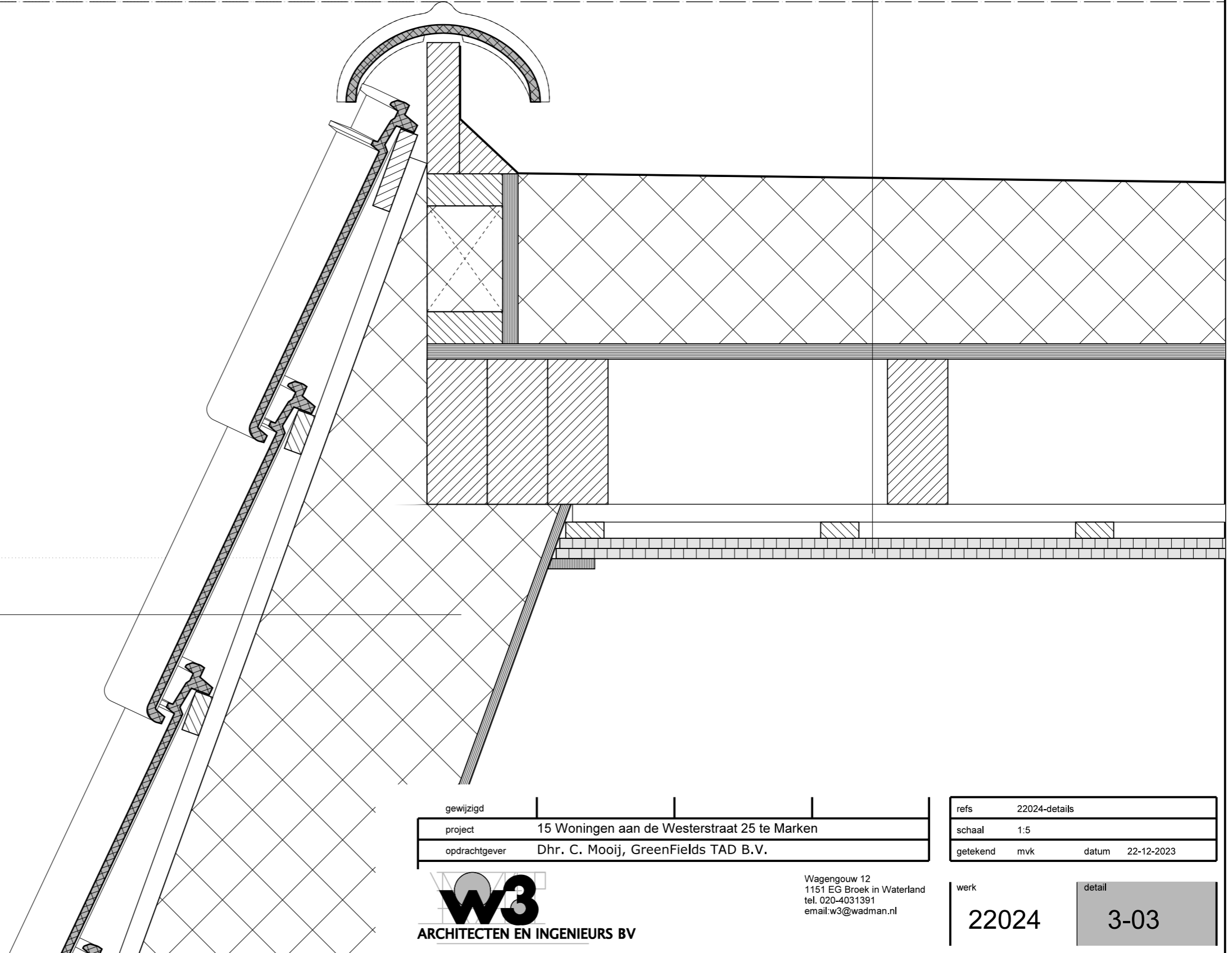

gewijzigd	
project	15 Woningen aan de Westerstraat 25 te Marken
opdrachtgever	Dhr. C. Mooij, GreenFields TAD B.V.

refs	22024-details
schaal	1:5
getekend	mvk
datum	22-12-2023



Wagengouw 12  
 1151 EG Broek in Waterland  
 tel. 020-4031391  
 email:w3@wadman.nl

werk	22024	detail	3-03
------	-------	--------	------

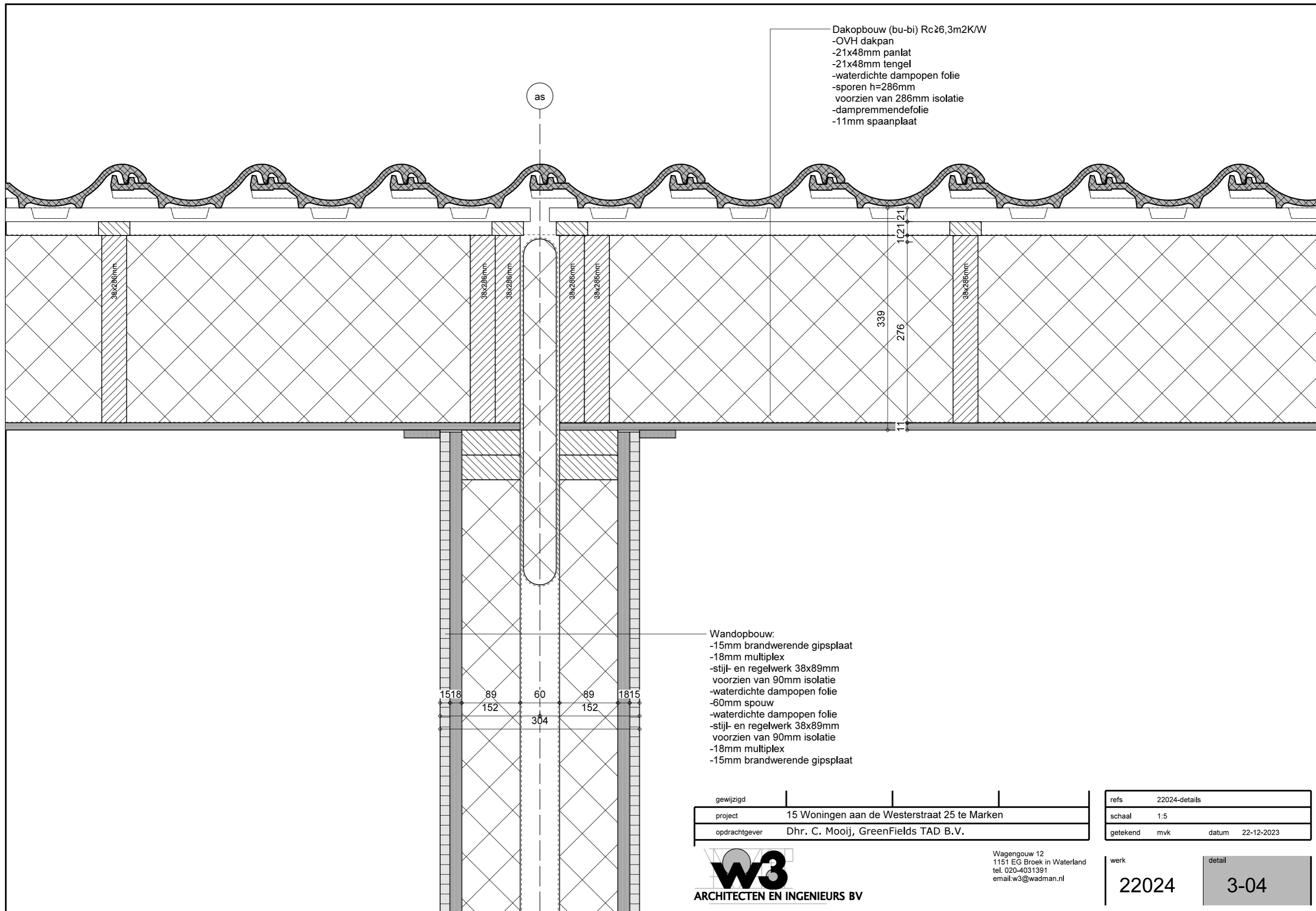

Dakopbouw (bu-bi) Rc26,3m2K/W  
 -OVH dakpan  
 -21x48mm panlat  
 -21x48mm tengel  
 -waterdichte dampopen folie  
 -sporen h=286mm  
 voorzien van 286mm isolatie  
 -dampremmendefolie  
 -11mm spaanplaat

Wandopbouw:  
 -15mm brandwerende gipsplaat  
 -18mm multiplex  
 -stijl- en regelwerk 38x89mm  
 voorzien van 90mm isolatie  
 -waterdichte dampopen folie  
 -60mm spouw  
 -waterdichte dampopen folie  
 -stijl- en regelwerk 38x89mm  
 voorzien van 90mm isolatie  
 -18mm multiplex  
 -15mm brandwerende gipsplaat

1518 89 60 89 1815  
 152 304 152

gewijzigd	
project	15 Woningen aan de Westerstraat 25 te Marken
opdrachtgever	Dhr. C. Mooij, GreenFields TAD B.V.

refs	22024-details
schaal	1:5
getekend	mvk
datum	22-12-2023



Wagengouw 12  
 1151 EG Broek in Waterland  
 tel. 020-4031391  
 email:w3@wadman.nl

werk	22024	detail	3-04
------	-------	--------	------

EPDM  
aluminium daktrim

variabel  
bk. dakrand

150

18mm WRC

18mm WRC

130

variabel  
bk. kozijn

38x120mm

luchtdichting

A

Dakopbouw (bu-bi)  $Rc \geq 6,3m2K/W$   
-epdm dakbedekking  
-100mm pir isolatie  
-prefab dakelement uitvoeren iom leverancier  
-18mm underlayment op balklaag 38x120mm. vlg leverancier ter goedkeuring constructeur  
-isolatie  
-dampremmende laag  
-11mm onderplaat  
-regelwerk d=19mm  
-2x 12,5mm gipsvezelplaat

Wandopbouw (bu-bi)  $Rc \geq 3,5m2K/W$   
-DumoWood channelsiding XL 20x190mm (175mm) vert.  
-hor. regels verduurz. 19x45mm  
-ver. regels verduurz. 19x45mm  
-waterdichte dampopen folie  
-stijl- en regelwerk 38x120mm voorzien van 120mm hoogwaardige isolatie  
-dampremmende folie  
-12mm underlayment  
-12,5mm gipsvezelplaat

18mm WRC

38x120mm

B

gewijzigd

project 15 Woningen aan de Westerstraat 25 te Marken

opdrachtgever Dhr. C. Mooij, GreenFields TAD B.V.

refs 22024-details

schaal 1:5

getekend mvk datum 22-12-2023

  
ARCHITECTEN EN INGENIEURS BV

Wagengouw 12  
1151 EG Broek in Waterland  
tel. 020-4031391  
email: w3@wadman.nl

werk

22024

detail

3-05

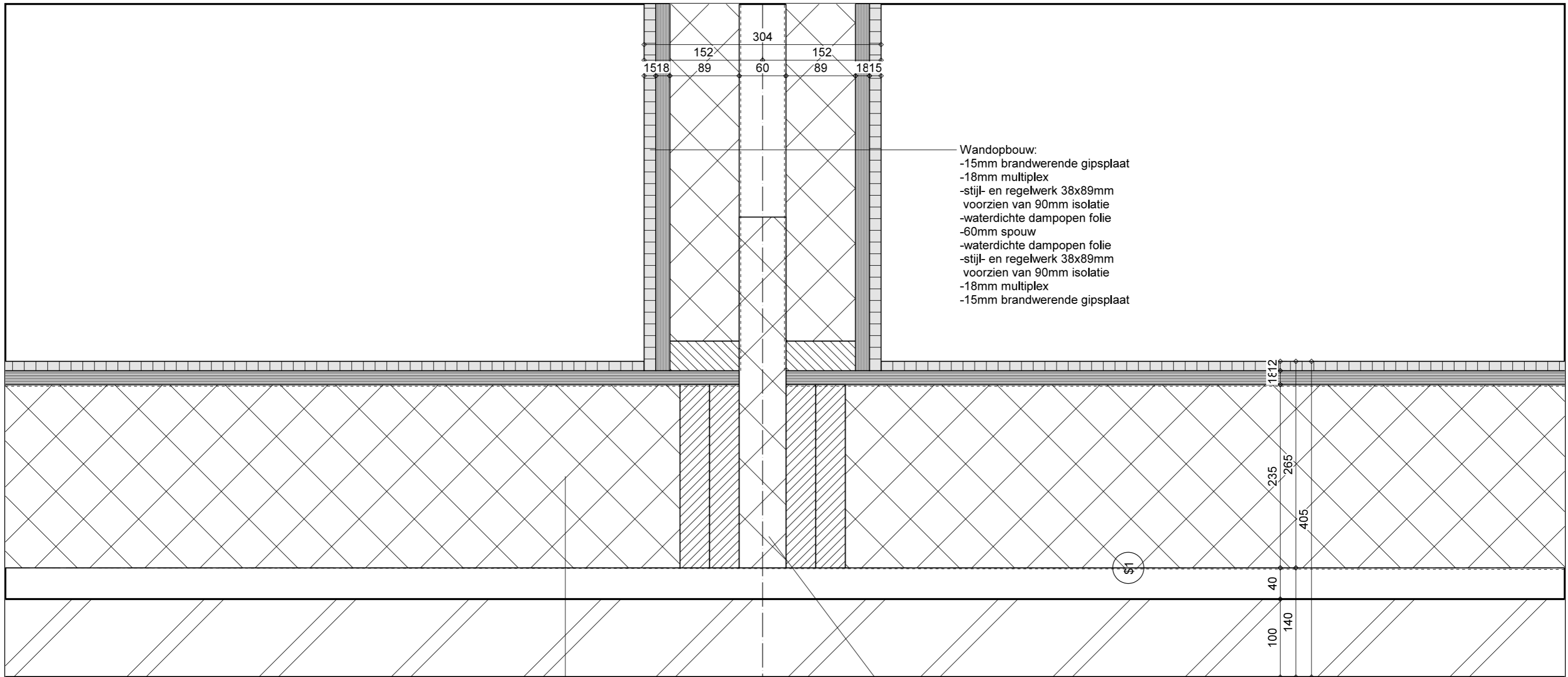

Wandopbouw:  
 -15mm brandwerende gipsplaat  
 -18mm multiplex  
 -stijl- en regelwerk 38x89mm  
 voorzien van 90mm isolatie  
 -waterdichte dampopen folie  
 -60mm spouw  
 -waterdichte dampopen folie  
 -stijl- en regelwerk 38x89mm  
 voorzien van 90mm isolatie  
 -18mm multiplex  
 -15mm brandwerende gipsplaat

Wandopbouw (bu-bi) Rc24,7m2K/W  
 -100mm metselwerk  
 -waterdichte dampopen folie  
 -stijl- en regelwerk 38x236mm  
 voorzien van 235mm isolatie  
 -dampremmendefolie  
 -18mm underlayment  
 -12,5mm gipsvezelplaat

steenwol

as

gewijzigd	
project	15 Woningen aan de Westerstraat 25 te Marken
opdrachtgever	Dhr. C. Mooij, GreenFields TAD B.V.

refs	22024-details
schaal	1:5
getekend	mvk
datum	22-12-2023



Wagengouw 12  
 1151 EG Broek in Waterland  
 tel. 020-4031391  
 email:w3@wadman.nl

werk	22024	detail	4-01
------	-------	--------	------

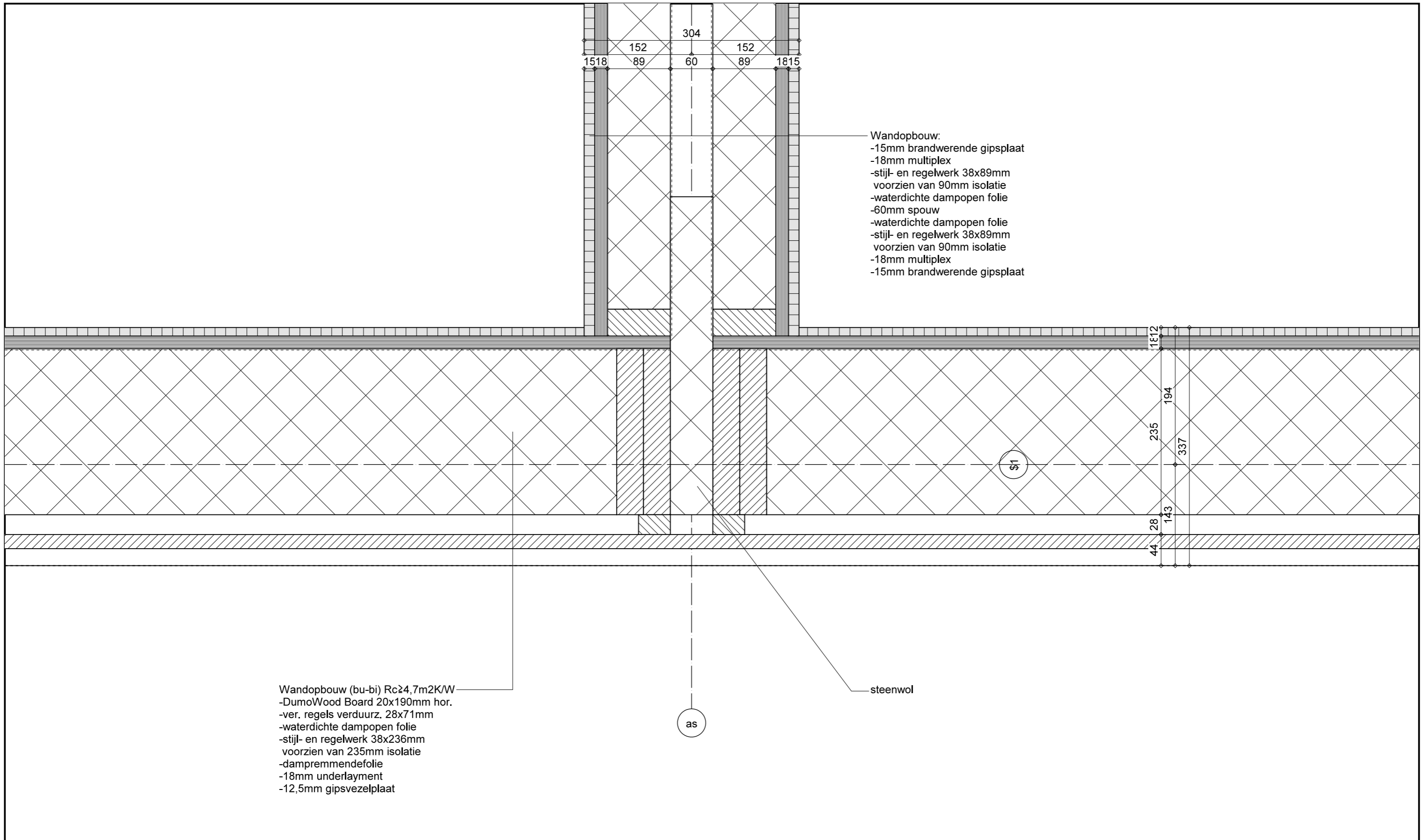

Wandopbouw:  
 -15mm brandwerende gipsplaat  
 -18mm multiplex  
 -stijl- en regelwerk 38x89mm  
 voorzien van 90mm isolatie  
 -waterdichte dampopen folie  
 -60mm spouw  
 -waterdichte dampopen folie  
 -stijl- en regelwerk 38x89mm  
 voorzien van 90mm isolatie  
 -18mm multiplex  
 -15mm brandwerende gipsplaat

Wandopbouw (bu-bi) Rc24,7m2K/W  
 -DumoWood Board 20x190mm hor.  
 -ver. regels verduurz. 28x71mm  
 -waterdichte dampopen folie  
 -stijl- en regelwerk 38x236mm  
 voorzien van 235mm isolatie  
 -dampremmendefolie  
 -18mm underlayment  
 -12,5mm gipsvezelplaat

steenwol

as

gewijzigd	
project	15 Woningen aan de Westerstraat 25 te Marken
opdrachtgever	Dhr. C. Mooij, GreenFields TAD B.V.

refs	22024-details
schaal	1:5
getekend	mvk
datum	22-12-2023



Wagengouw 12  
 1151 EG Broek in Waterland  
 tel. 020-4031391  
 email:w3@wadman.nl

werk	22024	detail	4-02
------	-------	--------	------



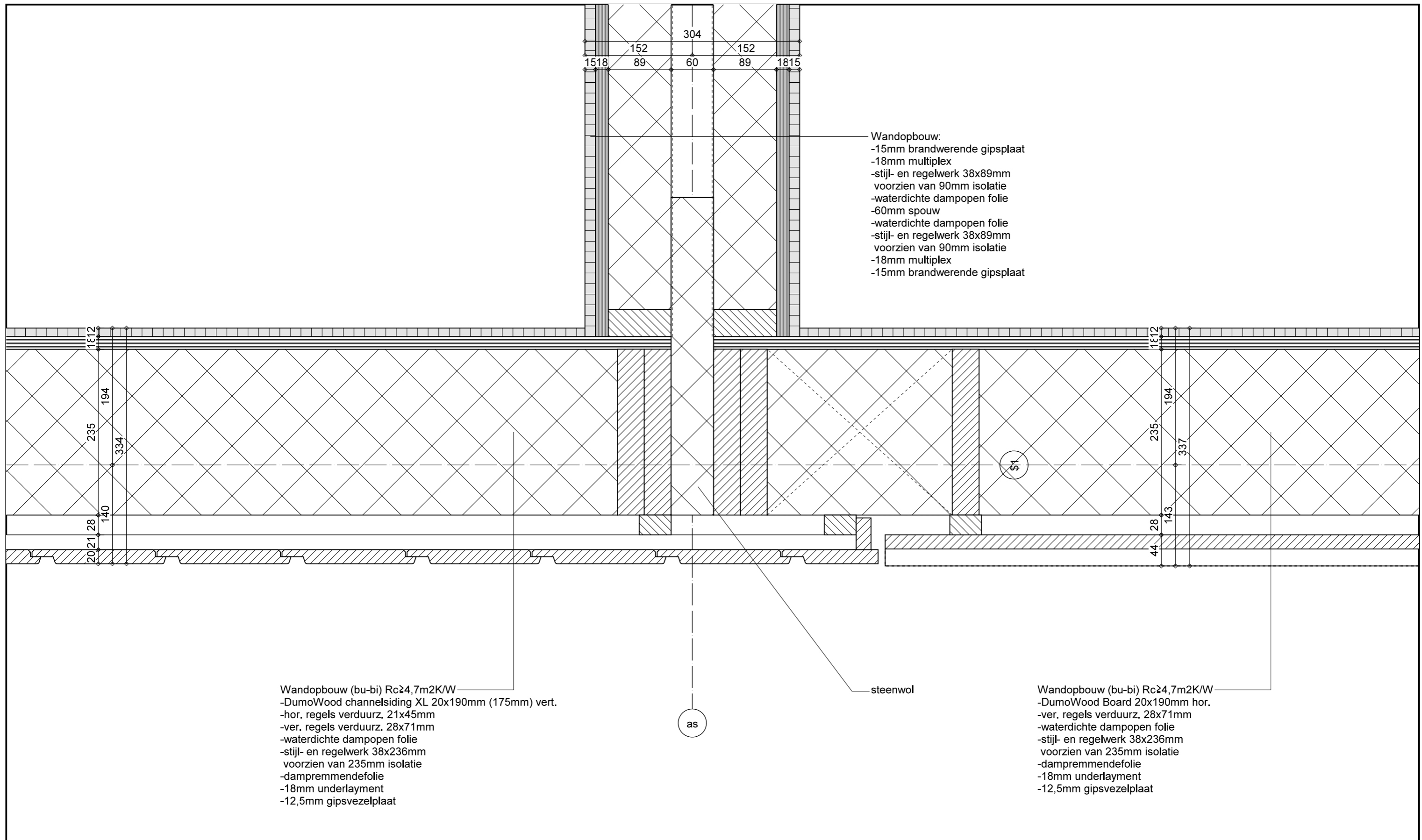

Wandopbouw:  
 -15mm brandwerende gipsplaat  
 -18mm multiplex  
 -stijl- en regelwerk 38x89mm  
 voorzien van 90mm isolatie  
 -waterdichte dampopen folie  
 -60mm spouw  
 -waterdichte dampopen folie  
 -stijl- en regelwerk 38x89mm  
 voorzien van 90mm isolatie  
 -18mm multiplex  
 -15mm brandwerende gipsplaat

Wandopbouw (bu-bi) Rc24,7m2K/W  
 -DumoWood channelsiding XL 20x190mm (175mm) vert.  
 -hor. regels verduurz. 21x45mm  
 -ver. regels verduurz. 28x71mm  
 -waterdichte dampopen folie  
 -stijl- en regelwerk 38x236mm  
 voorzien van 235mm isolatie  
 -dampremmendefolie  
 -18mm underlayment  
 -12,5mm gipsvezelplaat

Wandopbouw (bu-bi) Rc24,7m2K/W  
 -DumoWood Board 20x190mm hor.  
 -ver. regels verduurz. 28x71mm  
 -waterdichte dampopen folie  
 -stijl- en regelwerk 38x236mm  
 voorzien van 235mm isolatie  
 -dampremmendefolie  
 -18mm underlayment  
 -12,5mm gipsvezelplaat

gewijzigd	
project	15 Woningen aan de Westerstraat 25 te Marken
opdrachtgever	Dhr. C. Mooij, GreenFields TAD B.V.

refs	22024-details
schaal	1:5
getekend	mvk
datum	22-12-2023



Wagengouw 12  
 1151 EG Broek in Waterland  
 tel. 020-4031391  
 email:w3@wadman.nl

werk	22024	detail	4-03
------	-------	--------	------

Inbouwleermuiskast (487x220x55mm)

entreesteen (220x111x30mm)

Wandopbouw (bu-bi) Rc $\geq$ 4,7m<sup>2</sup>K/W  
-DumoWood Board 20x190mm hor.  
-ver. regels verduurz. 28x71mm  
-waterdichte dampopen folie  
-stijl- en regelwerk 38x236mm  
voorzien van 235mm isolatie  
-dampremmendefolie  
-18mm underlayment  
-12,5mm gipsvezelplaat

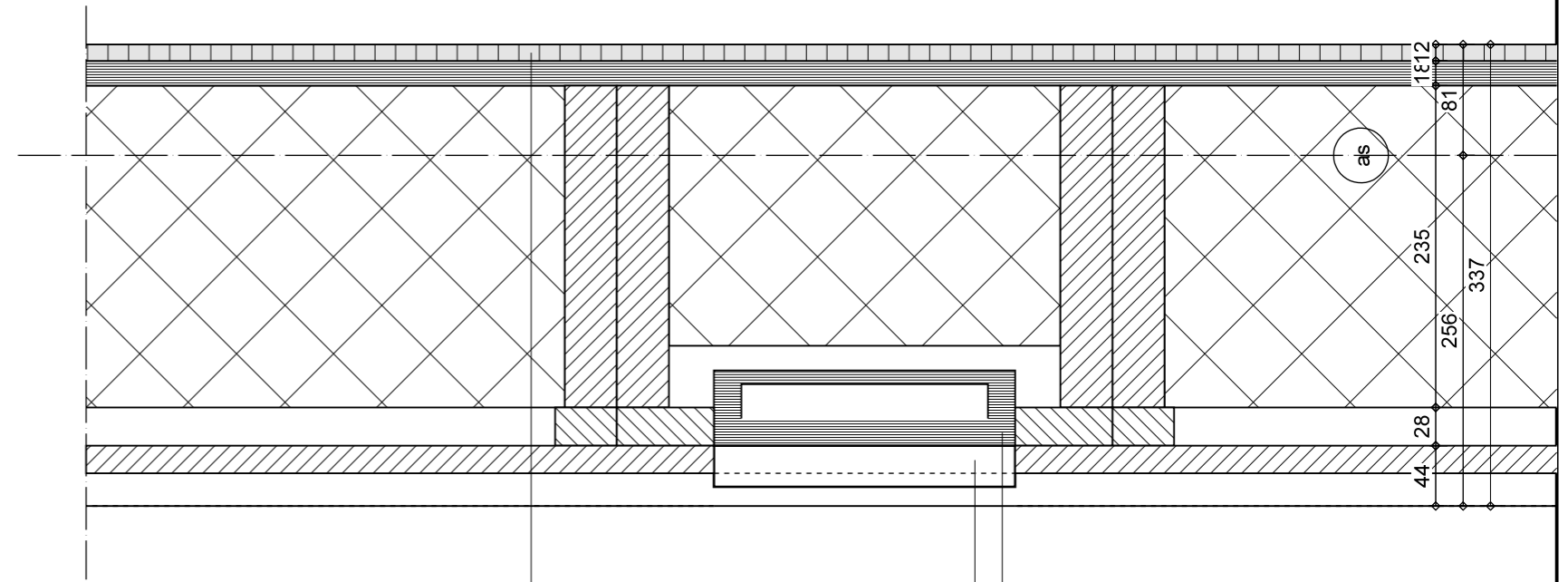
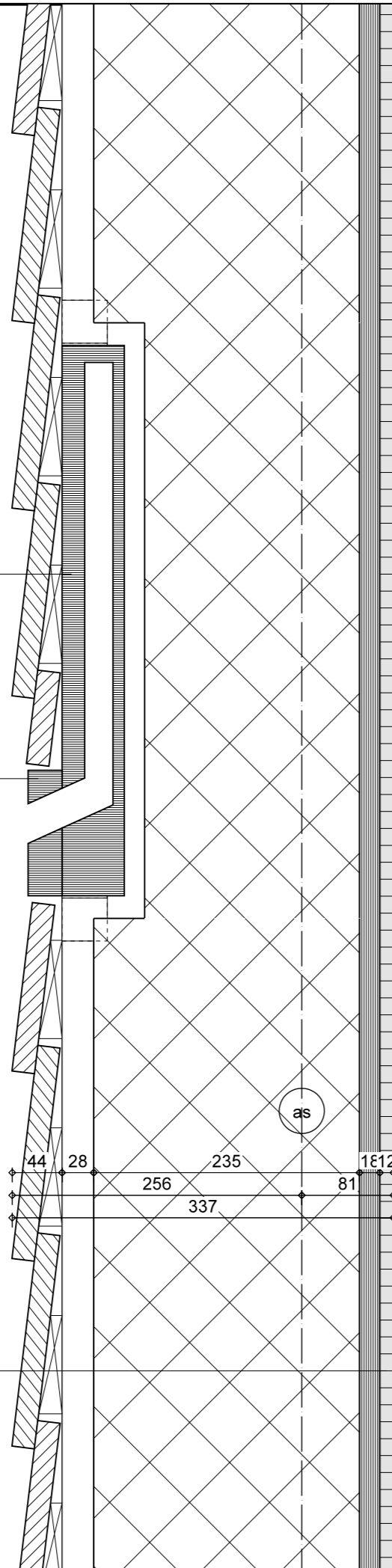

Wandopbouw (bu-bi) Rc $\geq$ 4,7m<sup>2</sup>K/W  
-DumoWood Board 20x190mm hor.  
-ver. regels verduurz. 28x71mm  
-waterdichte dampopen folie  
-stijl- en regelwerk 38x236mm  
voorzien van 235mm isolatie  
-dampremmendefolie  
-18mm underlayment  
-12,5mm gipsvezelplaat

Inbouwleermuiskast (487x220x55mm)  
entreesteen (220x111x30mm)

gewijzigd	
project	15 Woningen aan de Westerstraat 25 te Marken
opdrachtgever	Dhr. C. Mooij, GreenFields TAD B.V.

refs	22024-details		
schaal	1:5		
getekend	mvk	datum	22-12-2023



Wagengouw 12  
1151 EG Broek in Waterland  
tel. 020-4031391  
email: w3@wadman.nl

werk	22024	detail	4-04
------	-------	--------	------

Inbouwleermuiskast (487x220x55mm)

sleuf infrezen

Wandopbouw (bu-bi) Rc $\geq$ 4,7m<sup>2</sup>K/W  
-DumoWood channelsiding XL 20x190mm (175mm) vert.  
-hor. regels verduurz. 40x71mm  
-ver. regels verduurz. 40x71mm  
-waterdichte dampopen folie  
-stijl- en regelwerk 38x236mm  
voorzien van 235mm isolatie  
-dampremmendefolie  
-18mm underlayment  
-12,5mm gipsvezelplaat

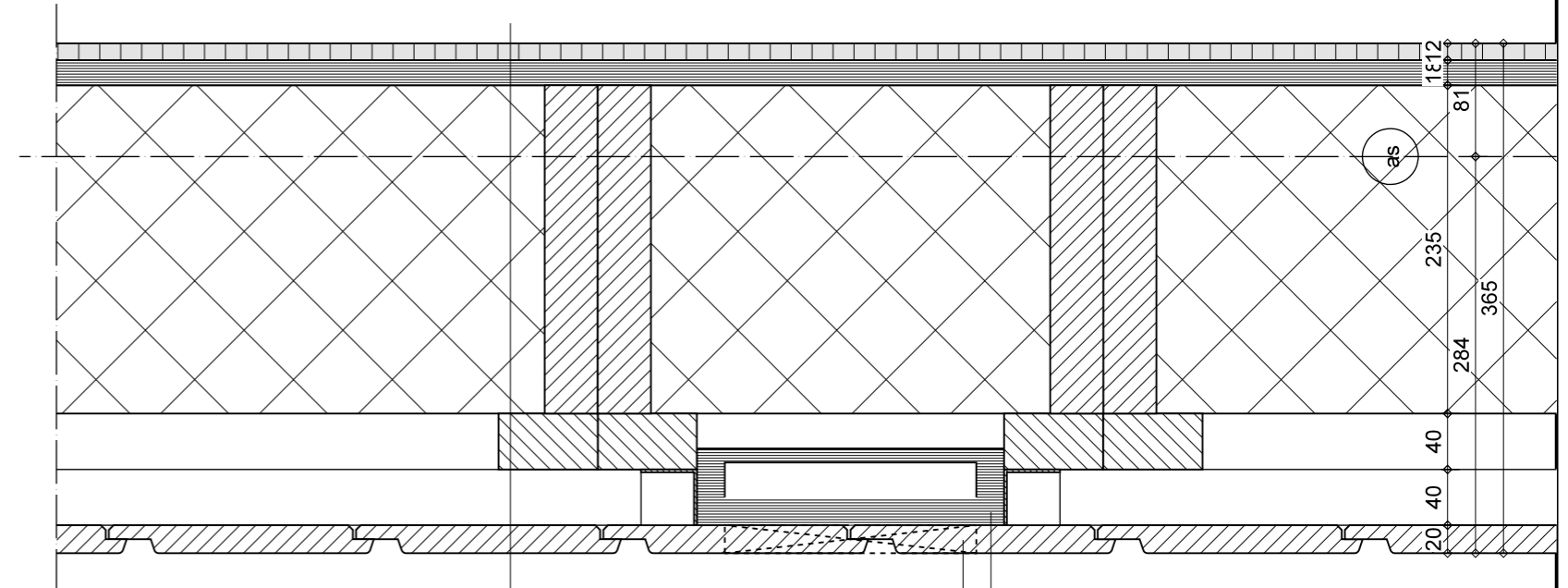
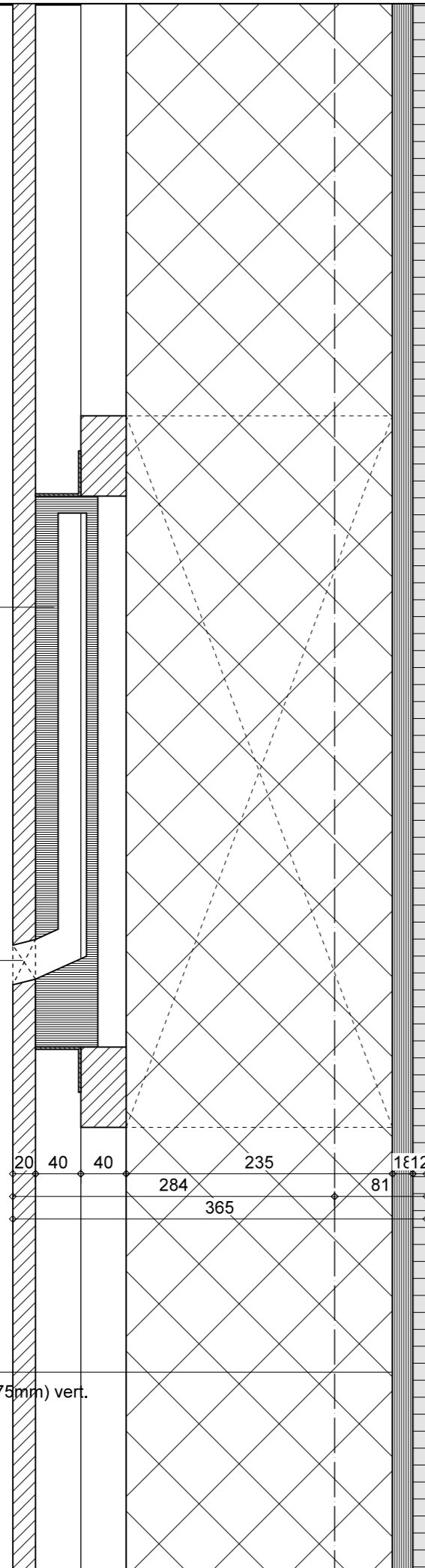

Wandopbouw (bu-bi) Rc $\geq$ 4,7m<sup>2</sup>K/W  
-DumoWood channelsiding XL 20x190mm (175mm) vert.  
-hor. regels verduurz. 40x71mm  
-ver. regels verduurz. 40x71mm  
-waterdichte dampopen folie  
-stijl- en regelwerk 38x236mm  
voorzien van 235mm isolatie  
-dampremmendefolie  
-18mm underlayment  
-12,5mm gipsvezelplaat

Inbouwleermuiskast (487x220x55mm)  
sleuf infrezen

gewijzigd

project 15 Woningen aan de Westerstraat 25 te Marken

opdrachtgever Dhr. C. Mooij, GreenFields TAD B.V.

refs 22024-details

schaal 1:5

getekend mvk datum 22-12-2023

  
ARCHITECTEN EN INGENIEURS BV

Wagengouw 12  
1151 EG Broek in Waterland  
tel. 020-4031391  
email:w3@wadman.nl

werk

22024

detail

4-05