

Grotewerf 9

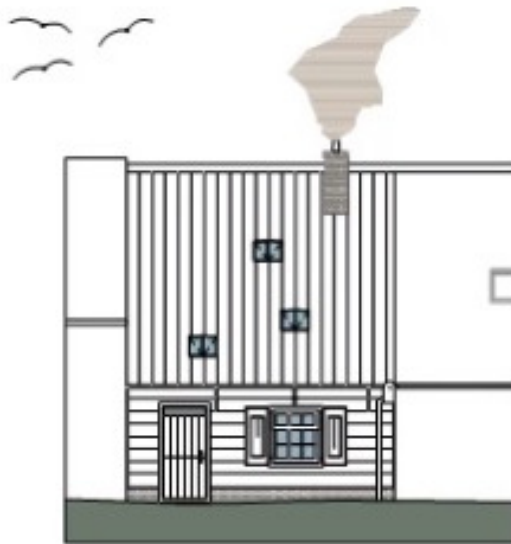

Voorgevel 1:100
3x authentiek dakvenster voorzijde

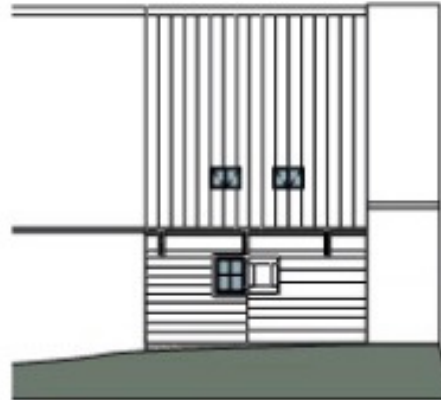

Achtergevel 1:100
2x authentieke dakvensters

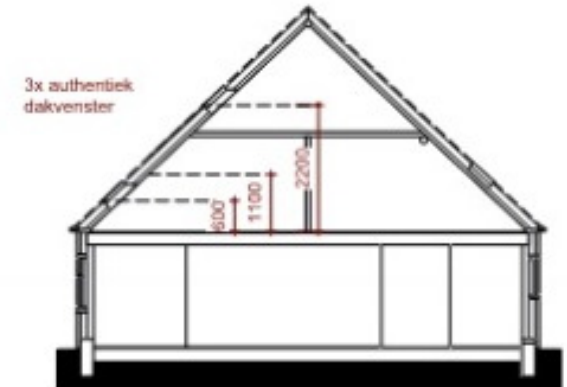

Doorsnede 1:100
3x authentiek dakvenster voorzijde



Dakvenster. (authentiek)
Enkelglas. Isolatie wordt aan de binnen kant opgelost.

OPTIE 1

De drie authentieke dakramen vormen een vanzelfsprekend geheel met het dakvlak. De dakvensters worden functioneel geplaatst waardoor een tijdloos en waarachtig beeld ontstaat.

| | |
|---------------------|--|
| Gewijzigd: | --- |
| Onderwerp | nieuwe situatie gevels en doorsnede |
| Werkzaamheidsnummer | optie 1 |
| Schaal | Formaat |
| 1:100 | A3 |
| Status | Datum |
| Voorstel | 06-05-2023 |
| Project | Opdrachtgever |
| Grotewerf Marken | Henriette Reesema Grotewerf 9 1156 CV Marken |

 studio voor architectuur en ontwikkeling
 studio Stephan Schagen
 Oudezijde 180
 1518 EP ZAANDAM
 06 24 0844 88
 info@stephanschagen.nl
 www.stephanschagen.nl

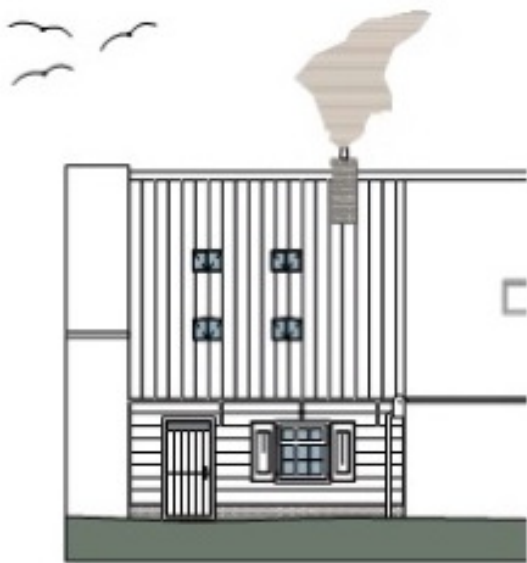

Voorgevel 1:100
4x authentieke dakramen voorzijde



Achtergevel 1:100
2x authentieke dakvensters



Doorsnede 1:100
4x authentieke dakramen voorzijde
2x authentieke dakramen achterzijde

OPTIE 1

Gewijzigd: ---

Onderwerp
nieuwe situatie gevels en doorsnede
Berkelambinnen
optie 1

| | |
|---------------------|--|
| Schaal | Formaat |
| 1:100 | A3 |
| Status | Datum |
| Voorstel | 06-05-2023 |
| Project | Opdrachtgever |
| Groterewerf Markten | Henriette Reesema Groterewerf 9 1156 CV Marken |



studio Stephan Schlagen
Oudezijde 330
1506 EP ZAANDAM
06 24 084 88
info@stephanschlagen.nl
www.stephanschlagen.nl

studio voor architectuur en ontwikkeling

OPTIE 2

Vier authentieke dakramen regide geplaatst in het dakvlak.
De relatie met het dakvlak is minder vanzelfsprekend dan optie 1.



Dakvenster. (authentiek)
Enkelglas. Isolatie wordt aan de binnen kant opgelost.

OPTIE 3

Een combinatie van nieuwe dakvensters (Velux) en een authentiek zolderraam. De nieuwe vensters zijn efficiënt met betrekking tot het toetreden van licht in de binnenruimten.



Voorgevel 1:100
2x Velux dakvenster 550x1180 voorzijde
1x authentiek zolderraam.

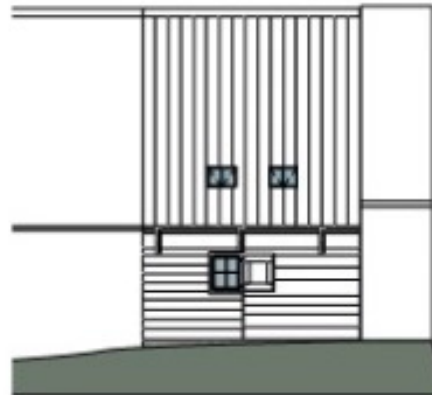

Achtergevel 1:100
2x authentieke dakvensters

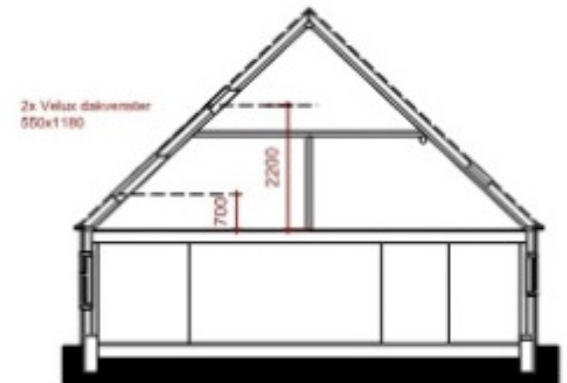

Doorsnede 1:100
2x Velux dakvenster 550x1180 voorzijde
1x authentiek dakraam (zolderraam)
2x authentieke dakramen achterzijde



Dakvenster. (authentiek)
Enkelglas. Isolatie wordt aan de binnen kant opgelost.



Dakvenster.
Velux 550x1180

Gewijzigd: ---

Ontwerp:
nieuwe situatie gevels en doorsnede
Werktekeningsnummer:
optie 2

| | |
|--------------------|--|
| Schaal | Formaat |
| 1:100 | A3 |
| Status | Datum |
| Voorstel | 06-05-2023 |
| Project | Opdrachtgever |
| Groterewerf Marken | Henriëtte Reesema Groterewerf 9 1155 CV Marken |

stephan
schagen

studio Stephan Schagen
Oudeplein 30
1554 CP ZAANDAM
06 21 5541 95
info@stephanschagen.nl
www.stephanschagen.nl

studio voor architectuur en ontwikkeling

3x authentiek
dakvenster

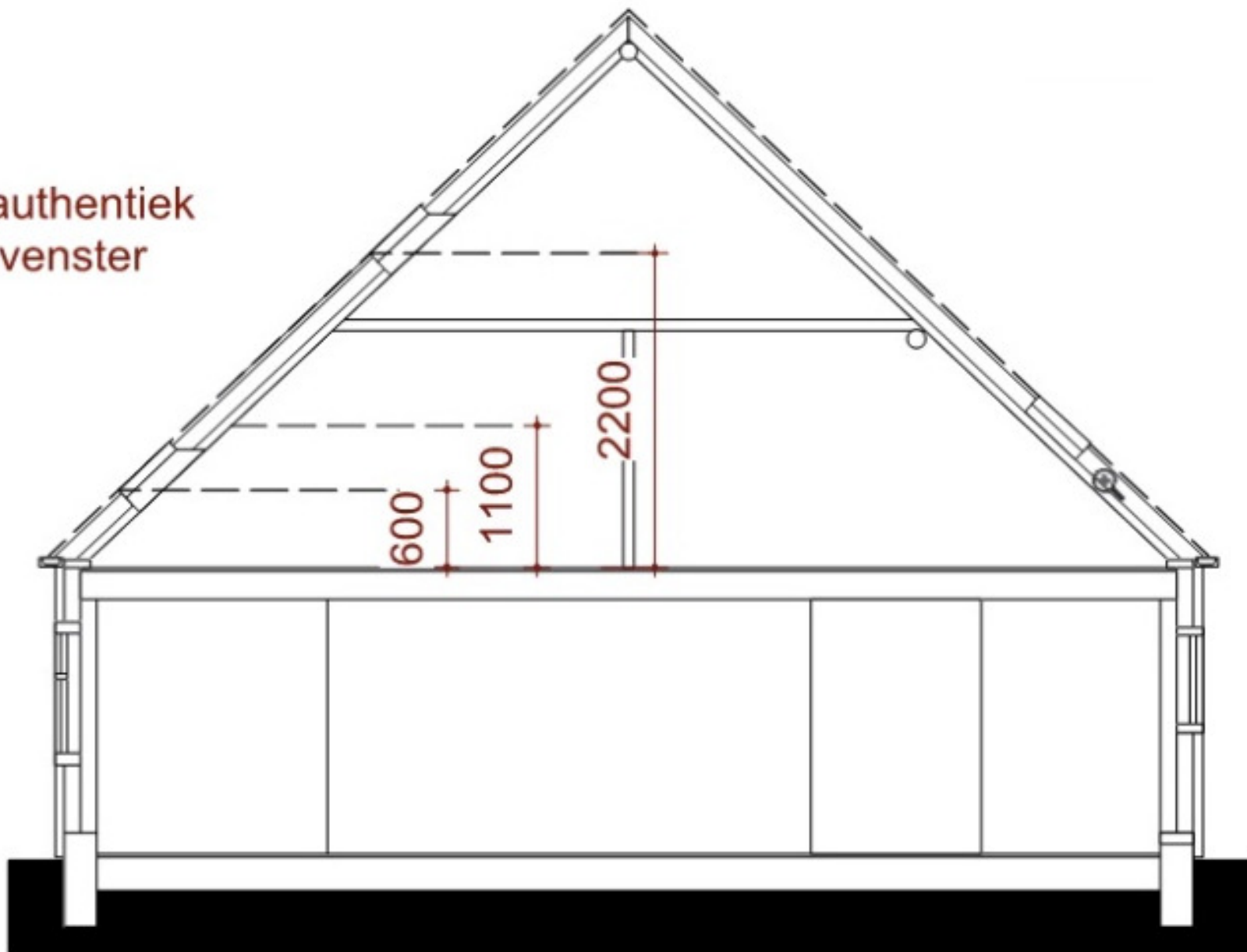



Situatie Grotewerf Marken
1:500

nieuwe te bouwen schuur 10m2 bvo

Perceel 1584
behoort tot perceel 1420
Grotewerf 9

Gewijzigd: -----

Ondersorp
Nieuwe situatie Grotewerf Marken
Werkveldsgrenzen

| | |
|--|---|
| Schaal 1:500 | Formaat A3 |
| Status Schetsontwerp (SO) | Datum 03-03-2023 |
| Project Schuurje op bleek Grotewerf Marken | Opdrachtgever Henriette Reesema Grotewerf 9 1156 CV Marken |

g Monumenten- en
satie Waterland 30-05-2023

Houtwerk gepoldekseld afwerking met berkenteer
(zweeds rabat zwart)

Marker gootdetail

Intraam metselwerk

pannendak

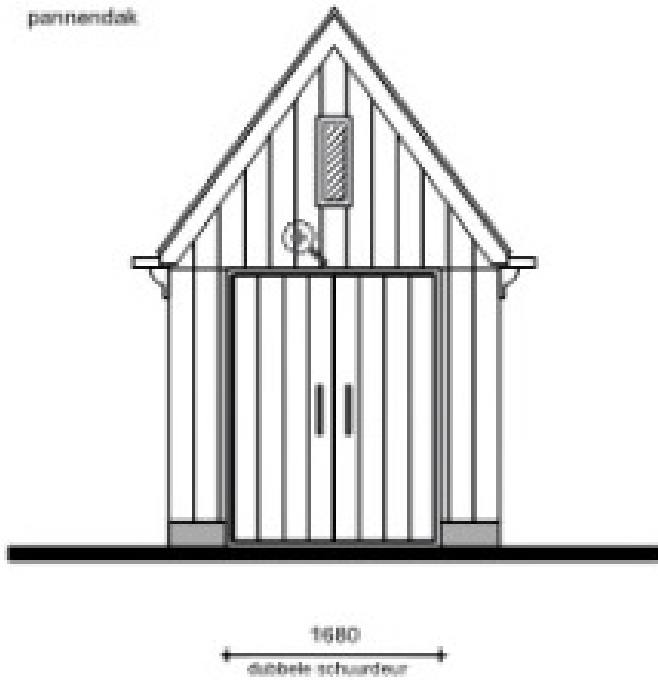

Markmeer gevel
Houten delen staand

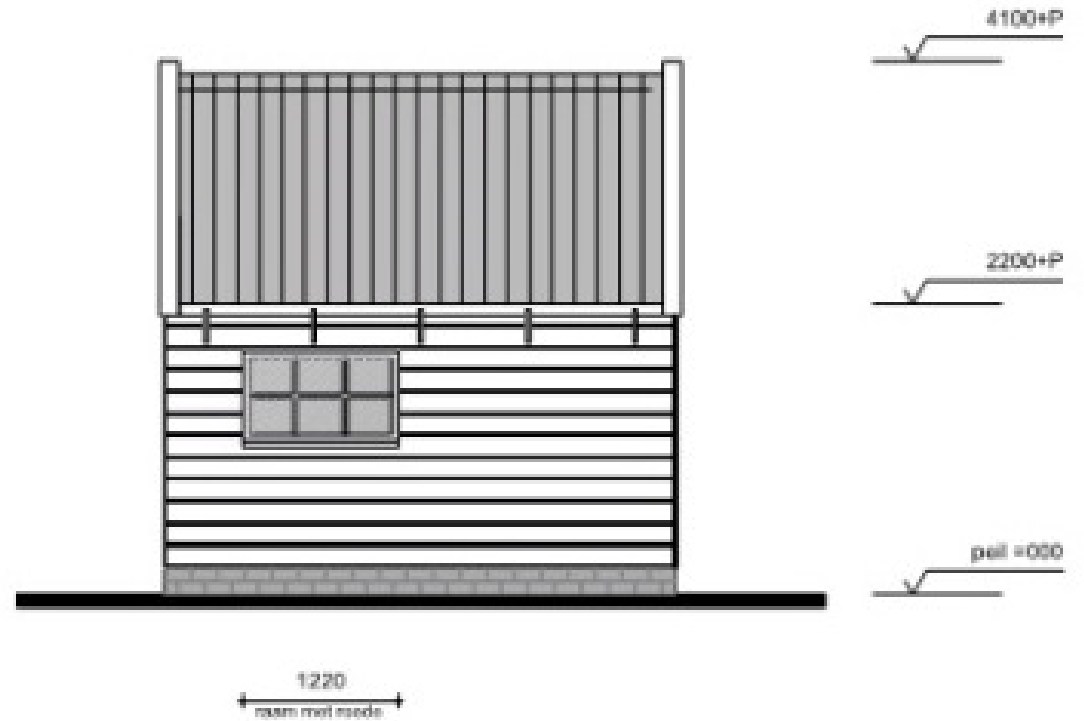

zijgevel
Houten delen liggend Zweeds rabat

Gewijzigd: ----

Onderswerp:
Voor- en zijgevel
Werktekeningennummer

| | |
|--------------------|-----------|
| Schaal | Formaat |
| 1:50 | A3 |
| Status | Datum |
| Schetsontwerp (SO) | 11-05-1 |
| Project | Opleiding |

Houtwerk gepoldekseld afwerking met berkenteer
(zweeds rabat zwart)

Marker gootdetail

Inasraam metselwerk

pannendak

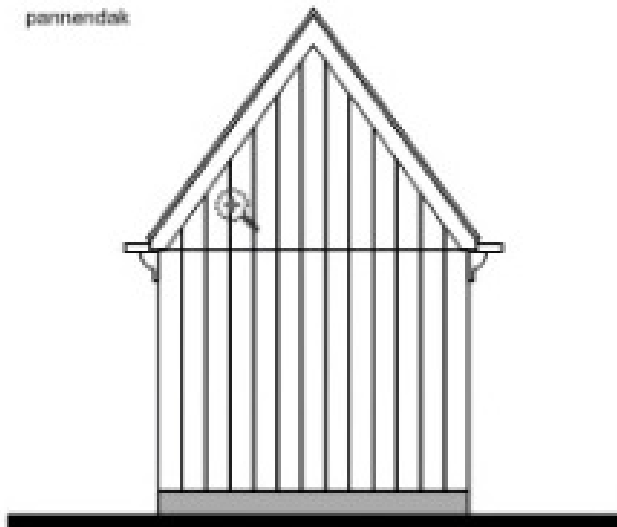

Werf gevel
Houten delen liggend (zweeds rabat)

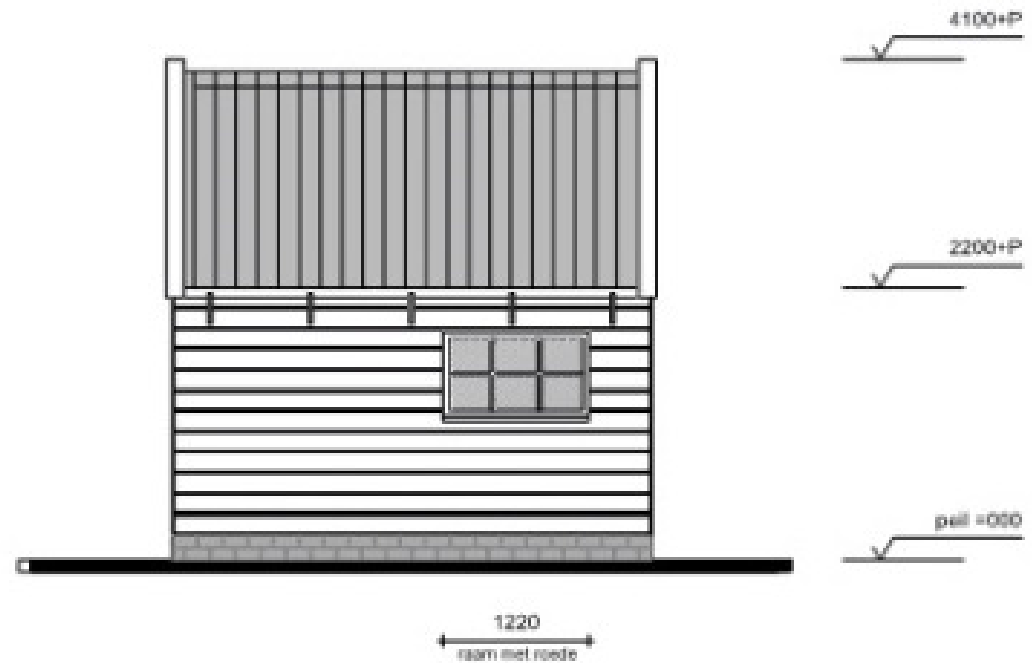

zijgevel
Houten delen liggend Zweeds rabat

| | |
|---|--|
| Gewijzigd: ---- | |
| Ondersorp | |
| Achter- en zijgevel | |
| Werktitelgegevens | |
| Schaal | Formaat |
| 1:50 | A3 |
| Staat | Datum |
| Schetsontwerp (SO) | 11-05-2023 |
| Project | Opdrachtgever |
| Schuurde op bleek Grootewerf Markien | Hennette Reesma Grootewerf 9 1195 CV Markien |

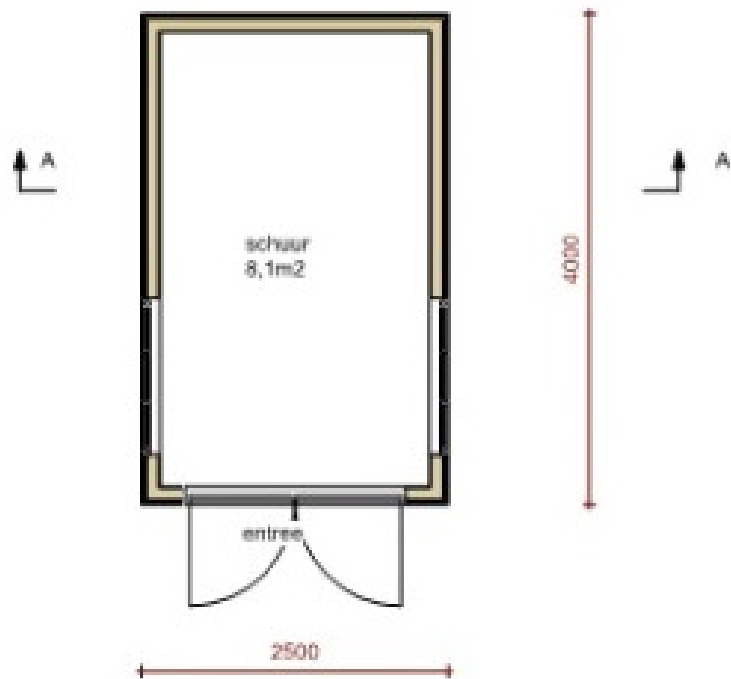

plattegrond
 Schuur 10m²
 Houten gevelbekledig
 Houten constructie HSB

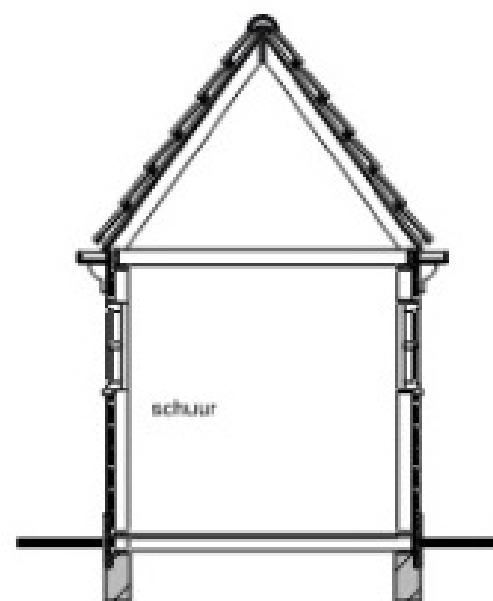

Doorsnede AA
 Schuur
 Houten gevelbekledig
 Houten constructie HSB

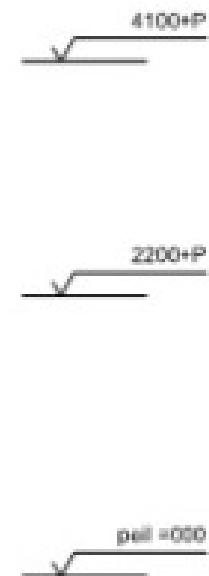

Gewijzigd: -----

Ontwerp
 Plattegrond en doorsnede
 Werktekeningen

| | |
|--|--|
| Schaal | Formaat |
| 1:50 | A3 |
| Status | Datum |
| Schetsontwerp (SO) | 11-05-2023 |
| Project | Opdrachtgever |
| Schuurje op bleek Grootewerf Marlen | Hennika Reesma Grootewerf 9 1156 CV Marlen |